NUMÉRO **04** | GRATUIT - FREE

2023

Votre magazine

vacances

Porte Sud Ardèche Tourisme

© J. Crozat

Destination vélo & patrimoine

Loisirs & nature

Saveurs & terroirs

www.sud-ardeche-tourisme.com

LES MUSÉES DE CRUAS

Le Centre André Auclair

accueille plus de 300 œuvres léguées par André Auclair.
Des expositions temporaires d'artistes locaux y sont présentées toute l'année et vous pourrez découvrir le Musée de la Chaux, première industrie de la ville au XVIIIe et XIXe siècles.

Entrée gratuite - Ouvert toute l'année, du mercredi au dimanche de 15h à 18h.
Fermé les jours fériés.

Avenue Marcel Cachin 07350 Cruas
04.75.49.59.21

Le Musée des sports

Fondé par un passionné, Jean-Luc ALES, actuel conservateur, recèle une collection hors normes !
Cet espace vous fera découvrir des objets et pièces uniques ayant appartenu à des sportifs locaux, nationaux et internationaux.

Entrée gratuite – Réservation obligatoire 2 jours avant la visite.
Ouvert tous les jours du 01/07 au 31/08/2022 de 10h à 12h / 14h à 18h.

Espace Louis Aragon - Avenue Jean Moulin
07350 Cruas
06.08.77.72.51 / 04.75.50.80.51
museedessportscruas@gmail.com

Mairie de Cruas - 04.75.49.59.00
Ville de Cruas

AVENTURES ET VOYAGES DANS LE TEMPS POUR DÉCOUVRIR AUTREMENT !

Les Traversées d'Helvia et Berguise

Bonne nouvelle Berguise !
Les clefs que nous avons trouvées, ouvriront les portes de nombreux villages !
Où est-ce-qu'elles vont nous emmener ?

Scannez-moi pour accéder à la collection des livrets en ligne !

À découvrir : Saint-Vincent-de-Barrès, Rochemaure et Saint-Thomé !

Avec le soutien de :

La Région Auvergne-Rhône-Alpes

Porte Sud Ardèche Tourisme

Ardèche Rhône Coiron Communauté de communes

Les Traversées d'Helvia et Berguise

INSPIREZ-VOUS

Vos vacances commencent ici !

© M.Rissoan

Destination & Patrimoine

06 | *Portfolio*
Regards d'artistes

© M.Chabanis

08

Villages de caractère
Rochemaure , Alba-La-Romaine & Saint-Vincent-De-Barrès

13

Villages perchés
À la découverte des plus beaux points de vue

© J.Crozat

Terre d'histoire

18 | *Château de Rochemaure*
Bourg fortifié et passerelle himalayenne

© T. Ziberman

23

Abbatiale et Eglise
Joyaux et trésors architecturaux

23

Saint Jean Baptiste à Meysse
Trésor du Moyen-Âge

27 | *Le Teil*
Un passé historique fort

Loisirs & Nature

29 | *Plateau du Coiron*
Entre balades géologiques et découverte de villages nichés,

© T. Ziberman

31

Vallée du Rhône
Entre nature et fleuve.

33 *En roue libre vers nos villages*
Alterner balades et découvertes culturelles.

© J. Crozat

37 *Vélo*
À chacun son parcours

Se divertir

42 *Ville Antique*
D'Alba Helviorum, site déclaré d'intérêt national

Les enquêtes d'Anne Mésia. **46**

Les bonnes adresses
Grottes, musées, activités plein air **52**

Papilles en éveil

60 *Les bonnes adresses*
Produits et artisans locaux

© Auberge d'Helvie

64 *Vignerons d'ici*
Un savoir-faire ancestral

67 *Nos adresses gourmandes*
Pour une pause bien méritée

Ça bouge

73 *Festival d'Alba*
Les joies du cirque

74 *Save the Date*
Les grands RDV 2023

Les infos pratiques

77 *Horaires de* L'Office de Tourisme ?

78 *Infos* Bienvenue en Porte Sud Ardèche

80 *Carte* touristique

Magazine réalisé par :
Office de Tourisme Intercommunal Porte Sud Ardèche, porté par la Communauté de communes Ardèche Rhône Coiron.

Immatriculé au registre des opérateurs de voyages et de séjours IM007130004
SIRET : 529 103 526 000 18

Création maquette initiale :
Julie Chabanis.

Création maquette (2023) :
Jimena Flores & Adeline Docquier

Directrice de la publication :
Jessy Schaetsaert.

Rédaction en chef :
Pauline Guillemin,
Jimena Flores.

Cet exemplaire ne peut être vendu

Photos couverture :
©Jérome Crozat
Photos sommaire :
©N.Ansourian, ©M.Rissoan ©M.Dupont, ©G.Edouard AD07 ©T.Zilberman, ©V. Popinet / Muséal, ©J. Flores,©J.Crozat

Réalisations cartographiques :
P.40 ©Denis Collet
P.77 © Marjorie Ponsard

Un grand merci aux instagrameurs et autres agitateurs de destinations numériques pour l'autorisation de diffusion de leurs photos dans ce magazine.

Les renseignements indiqués dans ce magazine sont donnés à titre indicatif et sont susceptibles de modifications en cours d'année. Liste non exhaustive, adhérents uniquement.

L'Office de Tourisme n'est pas responsable de la qualité des services et des horaires d'ouverture des activités et lieux de restauration présents dans le magazine.
L'abus d'alcool est dangereux pour la santé, à consommer avec modération.

Illustrations : ©Freepik, Ronan Pincemin
Imprimerie : Impressions Fombon
Nombres d'exemplaires : 12 000
Publication : Mars 2023

IMPRIM'VERT®

Regards d'artistes

NOTRE DESTINATION DERRIÈRE VOS CAMÉRAS

Saint-Thomé dominant la vallée de La Nègue
Photographie de Sakina Lvs
sakivstheuniverse

Le Hameau de la Roche à Alba-la-Romaine
Photographie de Jérôme Brunet
jerômepassion

Rochemaure et sa Passerelle Himalayenne
Photographie de Les Petits Dromois
lespetitsdromois

Panorama depuis Saint-Vincent-de-Barrès
Photographie de Michel Rissoan
michelrissoan

L'abbatiale Sainte-Marie de Cruas
Photographie de Jérôme Crozat
jerome_crozat_video_photo

Palette de couleur d'automne
Photographie de Julie Arena
julie__arena

Saint-Vincent-De-Barrès
Photographie le caillouaux hiboux
lecaillouauxhiboux

Villages de Caractère

VILLAGES OF CHARACTER

VILLAGES DE CARACTÈRE D'ARDÈCHE

Le charme de notre territoire, le goût des traditions et l'art de vivre ardéchois... Les villages de Saint-Vincent-de-Barrès, Alba-la-Romaine et Rochemaure en sont témoins en livrant leurs secrets et invitant à de beaux voyages où se mêlent traditions, saveurs et rencontres insolites.

Sélectionnées pour leur identité patrimoniale et paysagère, ces pépites sont labellisées « **Village de Caractère d'Ardèche®** ».

The charms of our area, the taste of its traditions and the Ardèche way of life... The villages of Saint-Vincent-de-Barrès, Alba-la-Romaine and Rochemaure are typical examples. As they reveal their secrets, they invite you on a beautiful journey combining traditions, flavours and unusual encounters.

Selected for their heritage and landscape, these gems are labeled "**Village de Caractère Ardèche®**".

© Jimena Flores

Laissez-vous conter Rochemaure

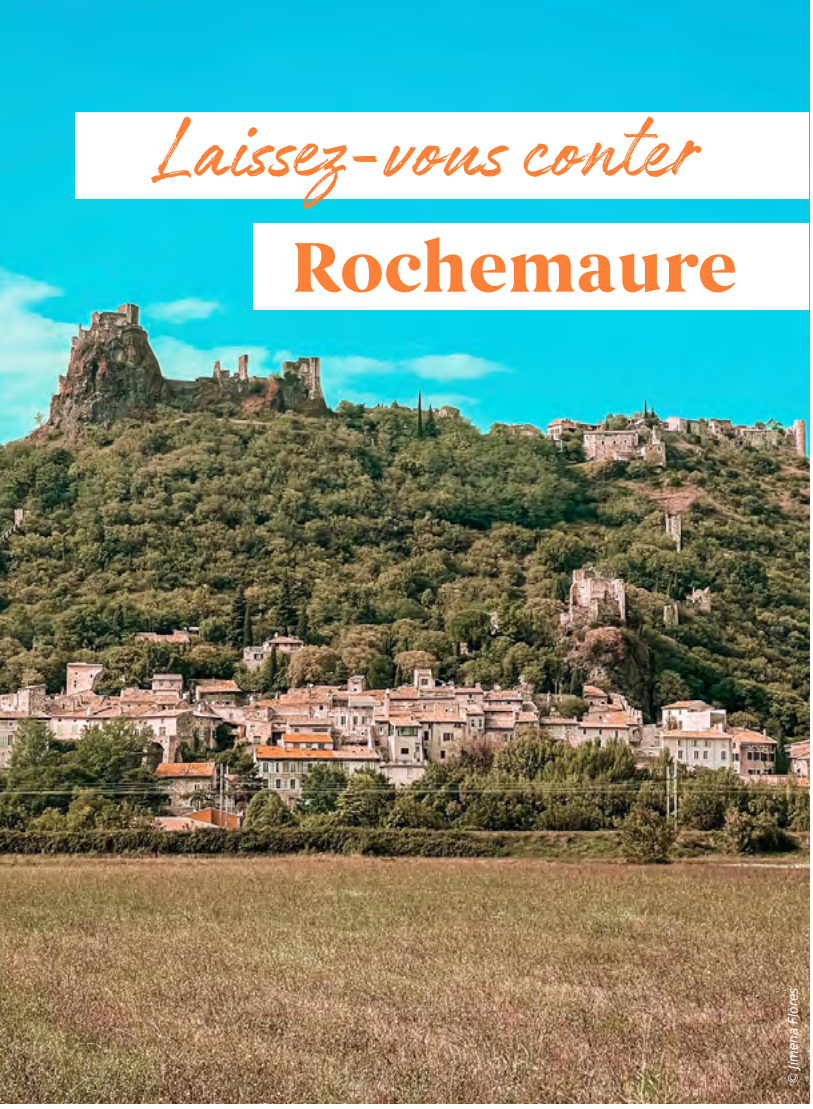
© Jimena Flores

VILLAGES DE CARACTÈRE D'ARDÈCHE

Une situation d'exception

Perché sur son neck volcanique, son château médiéval lui donne des allures de forteresse ancestrale. Entouré de longs remparts qui descendent jusqu'à la vallée, le village se distingue par ses couleurs : le noir et le blanc, pour le basalte et le calcaire qui le constituent.

Ses quartiers accrochés à flanc de colline offrent aux visiteurs des points de vue incomparables sur la vallée du Rhône. De jolies ruelles pavées nous amènent à la découverte d'un riche patrimoine bâti, véritable leçon d'architecture.

Rochemaure amazes by its beauty and its outstanding position. Its medieval keep perched on a volcanic neck makes it look for all the world like an ancestral fortress. Its long battlements descend right down to the valley floor, surrounding the village built of black basalt and white limestone.

Each of its quarters clinging to the hillside offers visitors striking views over the Rhone valley. And its pretty cobbled streets are an invitation to explore its wealth of architectural gems.

© WOC Photographie Nicolas Ansourian

© Jimena Flores

Les petits + de Rochemaure

Chapelle Notre-Dame des Anges

Elle fait parler d'elle dès le 12e siècle même si l'édifice actuel est plus récent. Cette chapelle abrite plusieurs trésors dont la copie d'un carré magique, une sculpture mystérieuse, d'origine inconnue qui a été découverte au milieu du 19e siècle dans un vallon près du château.

It was mentioned as early as the 12th century, even though the present building is more recent. This chapel is home to several treasures including a copy of a magic square, a mysterious sculpture of unknown origin that was discovered in the mid-19th century in a valley near the castle.

© La boîte à M'Alice © mln_alice

Découvrir en famille

Les Traversées d'Helvia et Berguise

Traversez les couloirs du temps à travers une expérience immersive et dynamique ! Dévoilez les secrets de Rochemaure avec Helvia et Berguise, duo de sensations et découvertes. Livret à collectionner dans nos bureaux de l'Office de Tourisme (voir page 49). **Téléchargez le livret ou visionnez-le sur votre téléphone !**

© WOOH Photographie | Nicolas Ansourian

Une virée médiévale à Alba-la-Romaine

VILLAGES DE CARACTÈRE D'ARDÈCHE

ACCUEIL VÉLO

Une escapade *authentique*

Alba-la-Romaine, ce n'est pas seulement Alba Helviorum, c'est aussi son charmant village médiéval ! C'est à partir du 11e siècle qu'est fondé Alba-la-Romaine, appelé à cette époque Aps. Le village a su conserver son aspect médiéval : ses ruelles pavées bordées de maisons anciennes en pierre de calcaire blanc et de basalte noir.

Alba-la-Romaine is not only Alba Helviorum, it is also its charming medieval village ! Alba-la-Romaine was founded in the 11th century and was called Aps at that time. The village has kept its medieval aspect : its paved streets lined with old houses made of white limestone and black basalt.

Le Hameau de la Roche *Repaire d'artistes*

Hameau construit autour d'un neck basaltique. On y trouve des pépites architecturales dont sa chapelle. Dans les années 1950, bon nombre de grands artistes parisiens et étrangers viennent s'y installer pour chercher de l'inspiration.

The hamlet of La Roche is built around a basalt neck. Do not miss its architectural gems including the chapel. In the 1950s, many great artists from Paris and overseas settled there to seek inspiration.

© M.Chabanis

© Jimena Flores

Le château d'Alba *Un peu d'histoire*

Le château d'Alba, construit sur un neck volcanique domine la vallée. Son premier donjon date du 11e siècle. Il sera par la suite remanié par les différentes maisons seigneuriales qui l'occuperont : la maison d'Aps (d'Achas), la maison des Deux-Chiens, la famille des Adhémar de Grignan. Aujourd'hui, le château accueille des expositions temporaires d'art.

The castle of Alba is built on a volcanic neck dominating the valley. Its first keep dates from the 11th century. It was later modified by the different noble families who occupied it: the house of Aps (Achas), the house of Deux-Chiens, the Adhémar de Grignan family. Today, the castle plays host to temporary art exhibitions.

Les petits + d'Alba

Musée

MUSÉE , THÉÂTRE ANTIQUE ET SITE ARCHÉOLOGIQUE

Pour plus d'informations, voir page 43

Découvrir en famille

Les Traversées d'Helvia et Berguise

Traversez les couloirs du temps à travers une expérience immersive et dynamique ! Dévoilez les secrets d'Alba-la-Romaine avec Helvia et Berguise, duo de sensations et découvertes. Livret à collectionner dans nos bureaux de l'Office de Tourisme (voir page 49).

Téléchargez le livret ou visionnez-le sur votre téléphone !

Un voyage dans le temps à Saint-Vincent-de-Barrès

Parcourir la petite cité de caractère de Saint-Vincent-de-Barrès, avec ses ruelles étroites et sinueuses, c'est faire un bond dans le temps de plusieurs siècles pour remonter à l'époque médiévale. En témoigne l'ancienne cour du château qui accueille aujourd'hui la mairie et une maison de santé. Perché sur son promontoire de calcaire, le bourg offre également un panorama exceptionnel sur les montagnes alentour et leur géologie si particulière.

Wander around the narrow winding streets of the village of character of Saint Vincent de Barrès and step several centuries back into the Middle Ages. One example of the time-warp is the old castle courtyard which now houses the village's Council offices and medical centre. Perched high on its volcanic crag, the village also offers a breath-taking view over the surrounding hills with their unusual geological landforms.

Labellisé Village de Caractère d'Ardèche® & Petite Cité de Caractère®

Découvrir en famille

Les Traversées d'Helvia et Berguise

Traversez les couloirs du temps à travers une expérience immersive et dynamique ! Dévoilez les secrets de Saint-Vincent-de-Barrès avec Helvia et Berguise, duo de sensations et découvertes. Livret à collectionner dans nos bureaux de l'Office de Tourisme (voir page 49).

Téléchargez le livret ou visionnez-le sur votre téléphone !

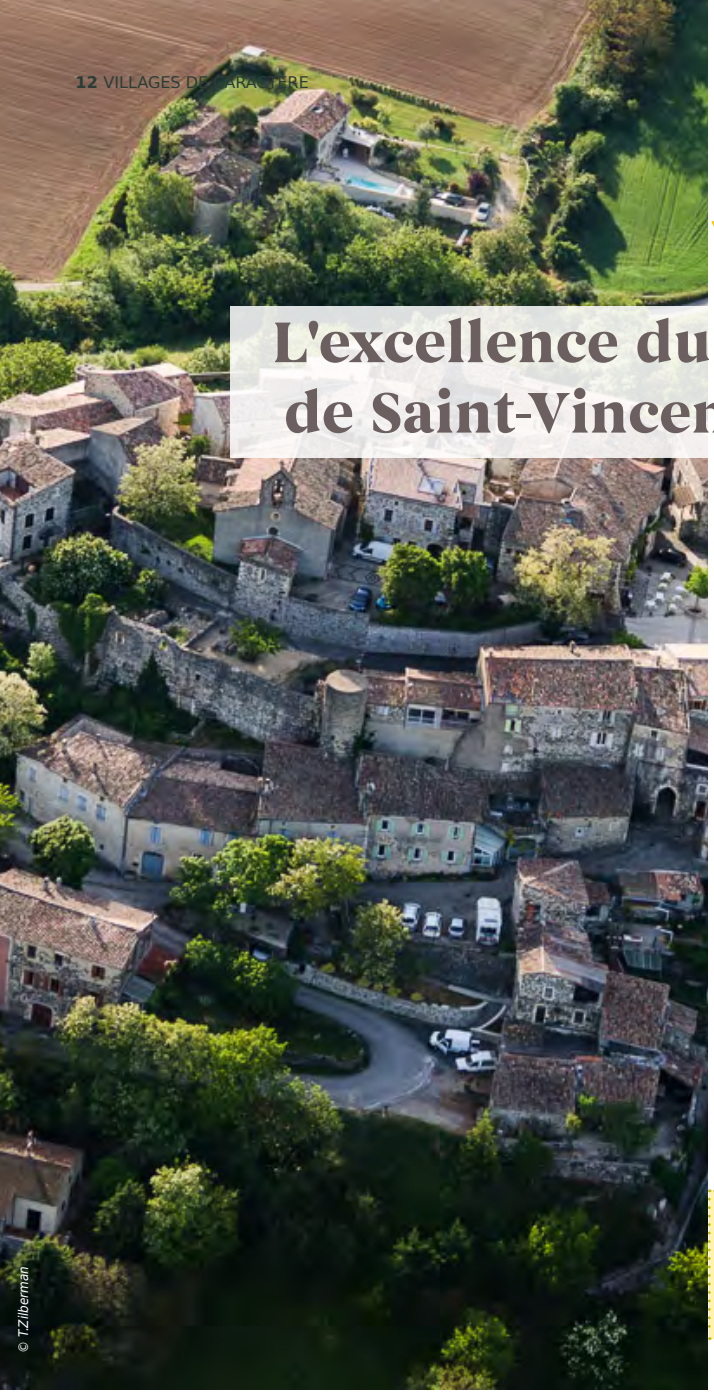

© TZ/Iberman

Artisanat d'art

L'excellence du savoir-faire de Saint-Vincent-De-Barrès

ASSOCIATION ASCAR

Association de créateurs et artisans d'art de Saint-Vincent-de-Barrès et ses alentours regroupant : vannières, potiers, enlumineuse, relieuse d'art, herbaliste, menuisier, ébéniste, linograveur et litho thérapeute.
Profitez de votre balade dans ce ***Petit Village de Caractère®*** pour entrer dans l'un des ateliers, qui sont ouverts aux visiteurs

ASCAR 31 rue des échoppes
07210 St-Vincent-De-Barrès
ascar@mailo.com
www.saint-vincent-de-berres.fr

The ASsociation of Creators And Craftsmen of Saint-Vincent de-Barrès and its area brings together : basket makers, potters, an illuminator, a bookbinder, a herbalist, a carpenter, a cabinetmaker, a linocutter and a blacksmith.
Enjoy a stroll around this Small **Village of Character®** *and pop into one of the workshops, which are open to visitors.*

Les petits + des artisans

Profitez de l'accueil généreux de ces passionnés pour leur rendre visite et découvrir leur travail. Beaucoup d'entre eux proposent des ateliers découvertes ou des visites.

Atelier Temps Libre - Plan7
BOIS ET FERRONNERIE - Samuel Coste-Chauvin
06 77 00 57 28 St-Vincent-de-Barrès
ateliertempslibre@gmail.com

Atelier 1, 2, 3 ... Terre
POTERIES CÉRAMISTES - E.Altiparmakian, N.Hallier et N.Corbi
E : 06 84 97 26 25, Nat. : 06 60 14 52 21; Nic. : 07 82 11 02 32
St-Vincent-de-Barrès
atelier.123terre@gmail.com

Atelier blanc bois
MENUISERIE - Etienne Blanc
06 8960 92 31 St-Vincent-de-Barrès
atelierblancbois@gmail.com www.atelierblancbois.com

Rêves de Papiers
RELIURE - Isabelle Coorevits
06.21.79.01.49 St-Vincent-de-Barrès
isabellecoorevits@sfr.fr

L'écritoire Enluminé
ENLUMINEUSE - Sabrina Dejans (Leroy)
07 78 10 61 20 St-Vincent-de-Barrès
plumedhistoire@neuf.fr www.l-ecritoire-enlumine.fr

Aux cristaux de Gaia
LITHO THÉRAPEUTHE - Dorothé Toillon
St-Vincent-de-Barrès
auxcristauxdegaia@outlook.fr www.auxcristauxdegaia.fr

Herbula
HERBALISTE - Clara Perignon
St-Martin-Sur-Lavezon
clara.herbula@gmail.com.fr www.claraherbula.com

Vannières VANNERIE ET SCULPTURE
Anne Claire Bérard et Sylvie Rautenberg
S: 06 45 14 41 09, A-C : 06 84 81 01 72 St-Vincent-de-Barrès

Anne Claire Fessard
RELIURE D'ART
06 77 38 10 99 St-Vincent-de-Barrès
sylvie.rautenberg@orange.fr

Andreotti art
LINOGRAVURE ET XYLOGRAVURE - Jeff Andréotti
07 51 68 03 42 St-Vincent-de-Barrès
andreottiart@gmail.com

Villages perchés

HIDDEN GEMS

Faites une pause gourmande, découvrez l'histoire et le patrimoine architectural et viticole qui caractérisent ces villages. Valvignères, Saint-Thomé et Aubignas attendent votre visite !

Take a gourmet break, discover the history and the architectural and wine heritage which characterise these villages. Valvignères, Saint-Thomé and Aubignas look forward to your visit !

© J. Flores

© Sakina Lys

Prendre de la hauteur à Saint-Thomé

© Sakina Lys

C'est au cœur des vignes, des chênes verts et d'autres essences méditerranéennes, que s'élève le village de Saint-Thomé. Véritable havre de paix où l'on découvre au détour d'une ruelle caladée la chapelle Saint-Sébastien et les vestiges d'un château dont la partie la plus ancienne date du 12e siècle.
Au hasard des passages voûtés, on admire les petits jardinets attenants aux maisons typiques. Le village, du haut de son promontoire, domine les vallées creusées par les rivières l'Escoutay, la Nègue et le Dardaillon offrant une vue à 360°. L'occasion de faire de magnifiques photo avant de descendre pour une pause détente au bord de l'eau. Facile d'accès, le village se situe entre Alba-la-Romaine et Viviers.

Saint Thomé village towers above the surrounding vines, evergreen oaks and other Mediterranean plants. Wander around this haven of peace, and at the end of a winding cobbled alley, you will stumble upon the chapel of Saint Sébastien or the walls of a castle, parts of which date back to the 12th century.
As you stroll through the vaulted passages, admire the tiny gardens adjoining the quaint houses. From the top of its rocky spur, the village affords the visitor a 360° view over the valleys carved out by the Escoutay, Nègue and Dardaillon rivers. While there, take some gorgeous photos before clambering down to the waterside for a relaxing break. The village is easy to find between Alba-la-Romaine and Viviers.

Idée de balade

Explorez les ruelles du vieux village pour profiter de la vue à 360° sur la vallée.

© Jimena Flores

© Matthieu Dupont

Découvrir en famille

Les Traversées d'Helvia et Berguise

Traversez les couloirs du temps à travers une expérience immersive et dynamique ! Dévoilez les secrets de Saint-Thomé avec Helvia et Berguise, duo de sensations et découvertes. Livret à collectionner dans nos bureaux de l'Office de Tourisme (voir page 49).
Téléchargez le livret ou visionnez-le sur votre téléphone !

© Jimena Flores

Un week-end à Valvignères

Au fil *des saisons*

Bleu lavande, couleur cuivrée, froid de l'hiver et renaissance au printemps, voilà les quatre actes que vous proposent le spectacle qui se déroule toute l'année au fil des saisons à Valvignères. En été, les champs de lavande ont la part belle près du village et marquent le paysage. Les couleurs cuivrées de l'automne se marient avec la pierre de la commune. Les belles journées d'hiver sont propices à la balade à Valvignères. Et, déjà, le printemps revient, et tout se régénère.

Lavender blue, red-brown copper, cold winter and spring's rebirth, these are the four acts of the pageant played out all year round in Valvignères. In summer, the beautiful lavender fields are the main feature of the surrounding landscape. The coppery colors of autumn blend with the stone of the village's buildings. The beautiful winter days are ideal for walking in Valvignères. And, then, spring returns, and everything reawakens.

© Mathieu Dupont

© Michel Rissoan

© Michel Rissoan

Belle échappée entre *vignes et lavandes*

Les nombreux vignobles du village de Valvignères produisent des vins réputés jusqu'à l'international. Le village préserve son patrimoine architectural et vinicole. Son soleil clément, sa situation géographique en font un endroit propice à la flânerie.
On en profite pour contempler l'église romane du XIIe siècle remaniée depuis. Un édifice avec une petite particularité : le toit coloré de son clocher.
Enfin, on part à la rencontre des nombreux producteurs de vins et autres produits du terroir. Caveaux, domaines... Différents cépages au caractère entier. De quoi épater ses papilles.

The many vineyards of Valvignères village produce wines that are renowned both here and abroad. The village has preserved its architectural and wine-making heritage. Its mild sunshine and its geographical location make it ideal for a stroll around.

Make time for a closer look at the 12th-century Romanesque church. It was later reworked and the coloured roof of its bell-tower is unusual hereabout. Finally, go and meet the numerous producers of wines and other local products. Cellars, estates... Different grape varieties full of character. Something to impress everyone's taste buds.

Les petits + de Valvignères

Dégustation
DE BONS VINS

Vous l'aurez compris, en Vallis Vinaria, la viticulture a traversé les couloirs du temps depuis plus de 2000 ans. Un héritage gourmand que l'on déguste sans hésitation ! Retrouvez tous nos vignerons en page 64.

En tête à tête
AVEC LA NATURE

Trois boucles balisées, d'une durée de 1 à 6h30, vous permettront de découvrir le paysage, la flore et l'architecture de Valvignères et sa vallée. Découvrez notre cahier rando en page 32.

© Jérôme Crozat

Une balade bucolique à Aubignas

© Jérôme Crozat

Un village *niché et paisible*

Aubignas déroule ses maisons jusqu'à la rivière Frayol. Le clapotis de l'eau s'entend sur la place du lavoir où l'on observe la fontaine aux trois arches. Moutons, vaches et bœufs venaient s'y abreuver, côtoyant les lavandières qui nettoyaient leur linge au lavoir. On flâne dans le village à la découverte de ruelles et de curiosités architecturales.

The dwellings of Aubignas cascade down to the river Frayol and from the wash-house with its three-arched fountain on the square, you can hear the gurgle of its waters. There was room for all... The sheep and cattle could drink while the washerwomen went about their laundry. Stroll through the village's maze of alleys and architectural oddities.

© WOOH Photographie / Nicolas Ansouri

Les petits + d'Aubignas

Tous à la buvette
LA PIE SUR L'AMANDIER

Une buvette où il fait bon vivre ! Ouverte le dimanche après-midi à la belle saison. 06.09.04.57.73

Saveurs d'ici
AU GAEC DE LA PIGNATELLE

Le GAEC de la Pignatelle, c'est de la volaille fermière et des fruits de saison : cerises, pêches, abricots... en vente directe ! Accès et horaires page 61.

© WOOH Photographie / Nicolas Ansouri

On y découvre *un passé industriel*

La roche volcanique qui entoure ce village a été une ressource exploitée pendant plusieurs décennies.
L'entreprise « Basaltine » a produit des revêtements de routes, du ballast pour les voies ferrées, des bordures de trottoir et ce jusqu'en 2005. L'espace basalte, situé à l'entrée du village, se fait le porte-parole de ce passé en présentant de véritables témoignages de cet univers industriel.

The volcanic rock surrounding the village was a source of raw materials for several decades. The Basaltine company produced road-surfacing, railway ballast and kerbstones until 2005. At the entrance to the village, L'Espace Basalte's information panels and display of materials will tell you all about its industrial past.

Terre d'histoire

UNAFFECTED BY TIME

© Jimena Flores

Le Château de Rochemaure

© Jimena Flores

Évasion
MÉDIÉVALE ET CHEVALERESQUE

Dominant la vallée du Rhône du haut de son neck, le château de Rochemaure, sans doute construit par la famille des Adhémar entre les 11e et 12e siècles, n'a pas encore livré tous ses secrets. Son charmant bourg fortifié offre une vue splendide à 360° sur le fleuve Rhône et la vallée.

Perched high on its basalt crag above the Rhône valley, Rochemaure castle was no doubt built by the Adhémar family in the 11th and 12th centuries. It has not yet yielded up all its secrets ! From the charming fortified village visitors enjoy a stunning view over the mighty river below.

© Jimena Flores

Hors du temps

UNAFFECTED BY TIME

Par son imposant donjon dominant la vallée du Rhône, le château de Rochemaure n'en finit pas de fasciner petits et grands. Construit pour contrôler le passage des marchandises sur le fleuve, il est aussi un véritable complexe architectural caractéristique des castra du 12e siècle. Les remparts qui l'entourent et descendent dans la vallée, ainsi que la plupart des ruelles composant son bourg, datent de l'époque médiévale.

With its imposing keep dominating the Rhone valley, the castle of Rochemaure never ceases to fascinate young and old. Built to control the passage of goods on the river, it is also a real architectural complex characteristic of the castra of the 12th century. The ramparts that surround it and descend into the valley, and most of the streets that make up the village, date from the medieval period.

© Jimena Flores

200m

C'est la hauteur du neck basaltique où culmine le Château offrant un incroyable point de vue.

It is the height of the basaltic neck where the Castle culminates, offering an incredible view.

© WOOH Photographie / Nicolas Ansourian

Visitez le château !

3€ ACCÈS AU SITE ; 5€ VISITE GUIDÉE

Notre guide vous emmène à la découverte du Château de Rochemaure au travers des visites guidées ! page 45

© WOOH Photographie / Nicolas Ansourian

Incontournable

MUST-SEE

Entre le plateau du Coiron fournissant le basalte et les carrières de calcaire de Cruas, tout était réuni pour construire un château et son bourg aux charmes indéniables.

Basalt from the nearby Coiron plateau and limestone from Cruas's quarries to the north, that was all that was needed to build a castle and village of undeniable charm.

© Jimena Flores

Des Combats médiévaux au cœur du Château ?

Voir page 74

Passerelle Himalayenne

© Jérôme Crozat

À votre rythme

Avec plus de 600 000 visiteurs par an, la Passerelle Himalayenne située à Rochemaure attise la curiosité des petits et grands explorateurs. En longeant la ViaRhôna, on l'emprunte à vélo comme à pied. On profite d'une expérience unique faite de sensations fortes.

AT YOUR OWN PACE

The Himalayan Footbridge near Rochemaure attracts over 100 000 curious explorers of all ages every year. As you follow the ViaRhôna, you will cross it either on foot or on your bike. Enjoy a really exhilirating experience.

© Tristan Zilberman

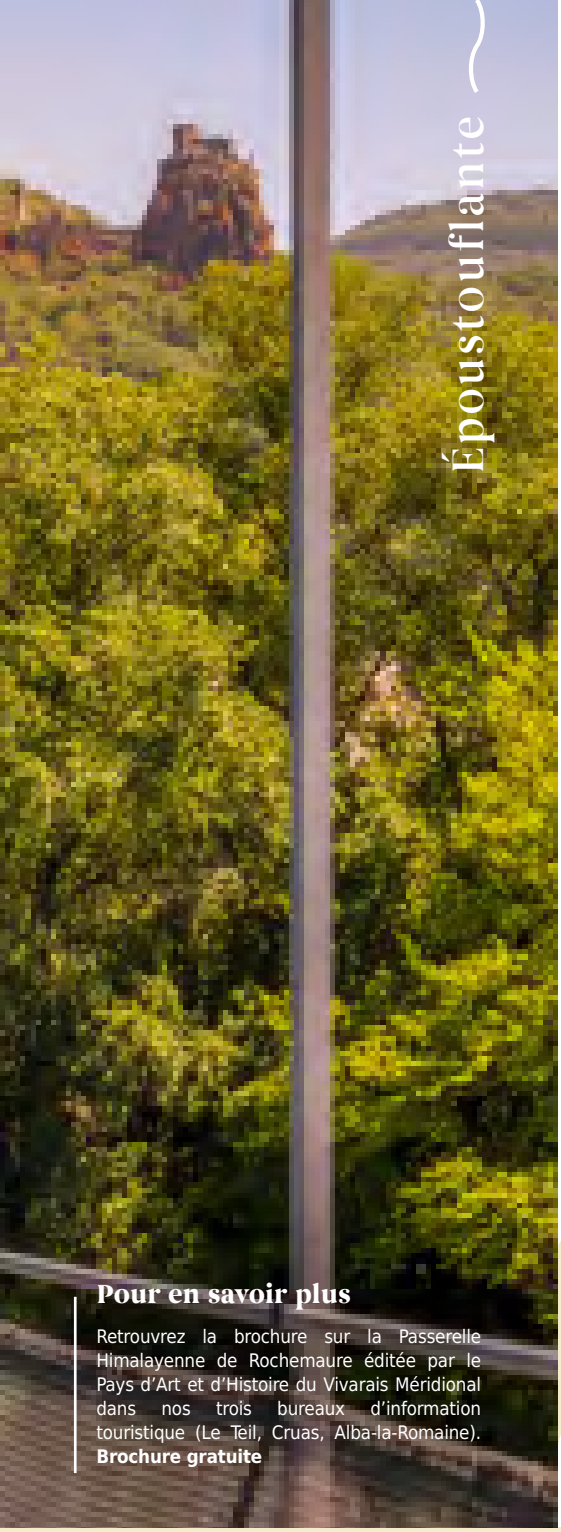

Époustouflante

Aujourd'hui, la passerelle actuelle se tend entre les piliers de l'histoire. Mais elle a parcouru bien des époques. Elle fut un pont suspendu (ouvrage de Marc Seguin datant du XIXe siècle) et une voie de passage important entre la Drôme et l'Ardèche.

The current bridge stretches between the pillars of history. But it has had a chequered past. It was originally a suspension bridge (built by Marc Seguin in the 19th century) and a major crossing between Drôme and Ardèche.

Pour en savoir plus

Retrouvez la brochure sur la Passerelle Himalayenne de Rochemaure éditée par le Pays d'Art et d'Histoire du Vivarais Méridional dans nos trois bureaux d'information touristique (Le Teil, Cruas, Alba-la-Romaine). **Brochure gratuite**

Un premier pont est installé à Rochemaure en 1843, qui sera détruit par une crue du Rhône en 1856. En 1858, des travaux sont réalisés par Marc Seguin, l'inventeur ardéchois du pont suspendu par câbles en fil de fer. Il adopte un style architectural néo-médiéval qui s'harmonise avec le village médiéval. Après une existence mouvementée, une renaissance s'opère grâce à des travaux menés dans les années 2000 pour que le pont devienne l'actuelle passerelle.

A first bridge was built in Rochemaure in 1843, but was destroyed by a flood of the Rhône in 1856. In 1858, work was carried out by the Ardèche inventor of the cable suspension bridge Marc Seguin. The new bridge adopted a neo-medieval architectural style that harmonised with the medieval village. After an eventful existence, the bridge was reborn as the present-day footbridge thanks to work carried out in the 2000s

© WOOH Photographie / Nicolas Ansourian

Abbatiale Sainte-Marie de Cruas

© Jimena Flores

© Jimena Flores

Majestueuse

MAJESTIC

Cap sur la découverte de l'abbatiale Sainte-Marie de Cruas, un joyau de l'art roman en Ardèche datant du 11e siècle, désensablée et révélée il y a à peine 50 ans.
L'abbatiale se révèle à nous avec une exposition sur sa redécouverte en 1972, qui vous fera voyager et comprendre le volume médiéval de ce joyau de l'art roman. Une belle exposition à découvrir !

Come and take a look at 11th-century Sainte Marie's abbey church in Cruas, one of Ardèche's Romanesque art treasures unearthed just 50 years ago. The abbey church reveals all in an exhibition on its rediscovery in 1972, taking you on a voyage of understanding back to Medieval times when this gem was built. A truly fine exhibition not to be missed!

© Jimena Flores

Un chef d'oeuvre unique en Ardèche

A UNIQUE MASTERPIECE IN ARDÈCHE

Visiter l'abbatiale Sainte-Marie de Cruas est l'opportunité de comprendre le fonctionnement d'une communauté monastique à l'époque médiévale. Elle témoigne d'une histoire mouvementée entre crues et Guerres de Religion.

Plus on avance à l'intérieur de l'église, plus on est abasourdi par la beauté du lieu et par sa force. La tribune monastique parfaitement conservée, surprend par sa rareté et la qualité de ses sculptures. La crypte abrite un priant et de sobres sculptures, témoignages du 11e siècle. À noter que de véritables trésors se cachent à l'intérieur de cet édifice étonnant et enchanteur.

A visit to Sainte-Marie's abbey church in Cruas will enable you to understand how a monastic community functioned in medieval times. The church bears witness to an eventful history of floods and wars of religion.

The further you venture inside, the more you are in awe of its beauty and its strength. The perfectly preserved monastic tribune surprises both by its singularity and the quality of its sculptures. The crypt houses a man at prayer and simple sculptures, typical of the 11th century. Note that real treasures are hidden inside this amazing and enchanting building.

© Jimena Flores

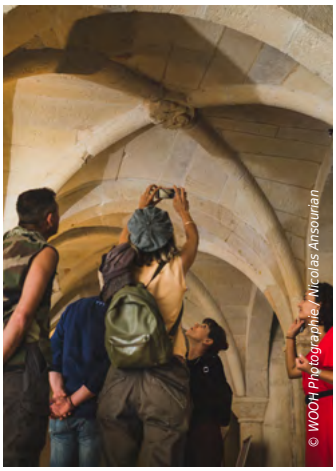
© WOOH Photographie / Nicolas Ansourian

© Jimena Flores

Visitez l'Abbatiale !

3€ ACCÈS AU SITE ; 5€ VISITE GUIDÉE
Notre guide vous emmène à la découverte de L'Abbatiale de Cruas au travers des visites guidées ! ***Infos page 45.***

© Jimena Flores

Découvrir autrement

DISCOVER DIFFERENTLY

Explorez l'abbatiale en réalité virtuelle avec l'application à télécharger Anne Mésia.
Take a virtual reality tour of the abbey church by downloading the Anne Mésia app

TOUT PUBLIC | ALL AGES

DISPONIBLE SUR VOTRE SMARTPHONE !
Ouvrez l'œil, une mystérieuse magicienne s'installe dans l'abbatiale. Elle doit vous aider à retrouver la mémoire du site. Aidez-là au moyen d'indices et de vos observations afin que l'histoire du lieu vous soit révélée. Plus d'infos page 46

AVAILABLE ON YOUR SMARTPHONE!
Keep your eyes peeled, a mysterious witch has settled in the abbey church. She is to help you recover the memory of the site. Help her with clues and your observations and the history of the place will be revealed to you. More informations page 46

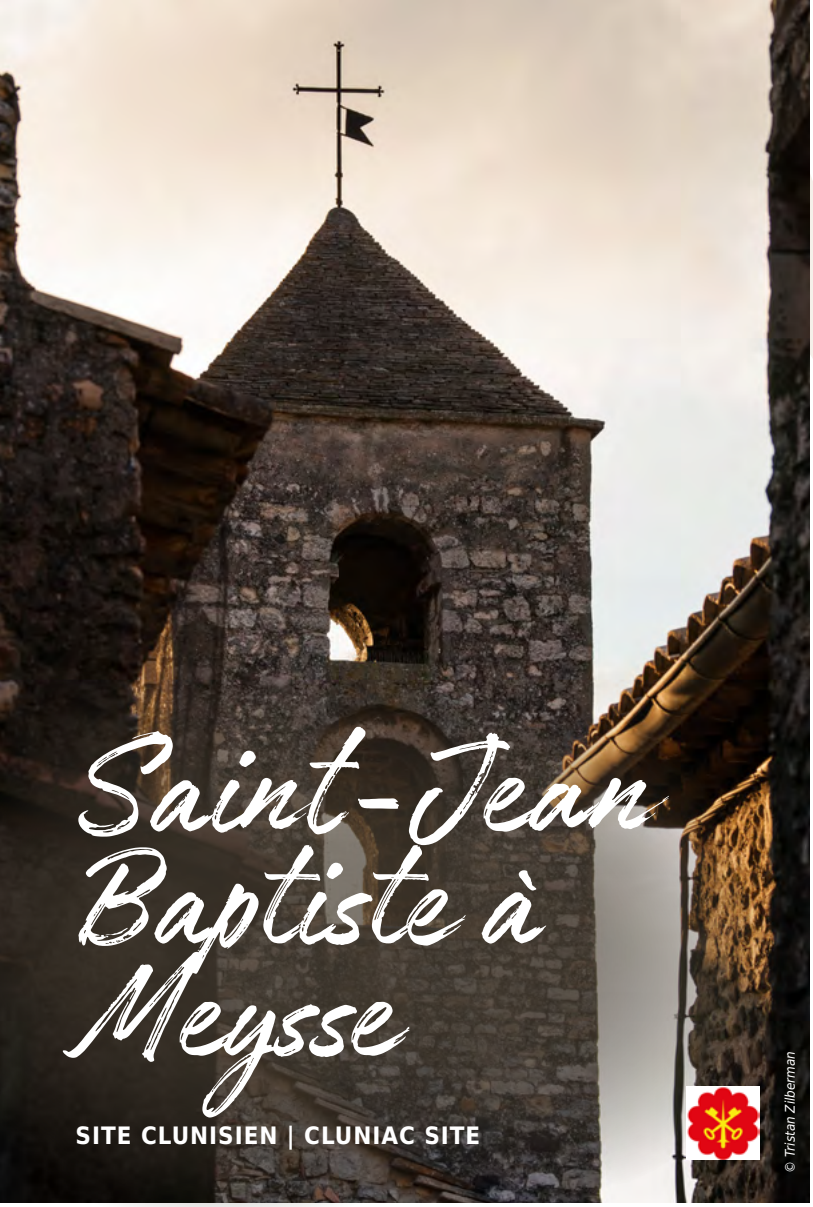

Saint-Jean Baptiste à Meysse

SITE CLUNISIEN | CLUNIAC SITE

© Tristan Zilberman

Trésor architectural du Haut Moyen Âge

ARCHITECTURAL TREASURE OF THE HIGH MIDDLE AGES

L'ancienne église Saint-Jean-Baptiste, située au cœur du bourg médiéval de Meysse, abrite un rare baptistère à immersion datant de l'époque mérovingienne (7e siècle). Elle est décorée par de nombreuses fresques et fait partie des sites clunisiens européens.

Les peintures, l'architecture et les résultats des fouilles archéologiques témoignent de l'extraordinaire richesse patrimoniale de cet édifice. Elle accueille tout au long de l'année de nombreux évènements culturels.

The former church of Saint-Jean-Baptiste, located in the heart of the medieval village of Meysse, houses a rare 7th century Merovingian baptistery complete with sunken piscina. It is decorated with numerous frescoes and is one of Europe's Cluniac sites.

Its paintings, architecture and the results of archaeological excavations there attest to the extraordinary patrimonial wealth of this building. Various cultural events take place here throughout the year

© Tristan Zilberman

Infos pratiques

Accès libre au site • Gratuit | *Free access to the site - No charge*
Juillet-août : du lundi au vendredi de 9h à 17h45.
Samedi et dimanche de 9h30 à 17h.
July-August: Monday to Friday from 9am to 5:45pm.
Saturday and Sunday from 9:30 am to 5 pm.

Notre guide vous emmène | *Guided Tours*
Toute l'année sur réservation pour les groupes (min 10 pers.)
All year round on reservation for groups (min 10 pers.)

Ouvert durant Journées Européennes du Patrimoine. Accessibilité PMR. Renseignements auprès de nos bureaux d'information.

Open during the European Heritage Days. Accessibility for PRMs. Information at our tourist offices.

Découvre la collection "Parcours", fascicule de visite en autonomie, sur l'église à télécharger ou à demander dans nos Offices de Tourisme.

Douce vie à Meysse

© Tristan Zilberman

© Jimena Flores

© Jimena Flores

Entre sérénité et volupté

BETWEEN SERENITY AND VOLUPTUOUSNESS

C'est tout près de la voie cyclable, ViaRhôna, que se dévoile un harmonieux village de galets blancs et de basalte : Meysse. En passant par la place de la Cala, la rue des Vieilles Fontaines ou le quai du Lavezon, on flâne, on prend le temps et on se laisse séduire par les modestes bâtisses typiques du coin. Autant de rues étroites et pittoresques qui nous conduisent jusqu'à l'ancienne église romane Saint-Jean-Baptiste, classée site clunisien. Une invitation à la Dolce Vita pour un moment à partager sans modération.

It is near the ViaRhôna bicycle path that a harmonious village of white pebbles and basalt is revealed: Meysse. Passing by the place de la Cala, the rue des Vieilles Fontaines or the quai du Lavezon, you can stroll, take your time and be seduced by the modest buildings typical of the area. So many narrow and picturesque streets that lead us to the old Romanesque church of Saint-Jean-Baptiste, classified as a Cluniac site. An invitation to the Dolce Vita for a moment to share without moderation.

Qu'est ce qu'un site clunisien ?

La Fédération Européenne des sites clunisiens, qualifie de "site clunisien" un ensemble de bâtiments - ou ce qu'il en reste aujourd'hui - témoignant des liens que ce site a entretenu avec l'abbaye de Cluny du Xe au XVIIIe siècle.

Les petits + de Meysse

Encore de la rando !
VUE SUR LA BASSE VALLÉE

Laissez-vous séduire par les sentiers qui jalonnent une campagne sauvage encore préservée.
Plus d'infos page 32.

Découvertes gustatives
RESTAURATION

De la cuisine traditionnelle aux influences de cuisine du monde, éveillez vos papilles avec des saveurs nouvelles et osées.
Plus d'infos page 60.

Découvrir en famille

Les Traversées d'Helvia et Berguise

Traversez les couloirs du temps à travers une expérience immersive et dynamique ! Dévoilez les secrets de Meysse avec Helvia et Berguise, duo de sensations et découvertes. Livret à collectionner dans nos bureaux de l'Office de Tourisme (voir page 49).
Téléchargez le livret ou visionnez-le sur votre téléphone !

Un passé historique fort à Le Teil

La ville de Le Teil, née du chemin de fer et de l'industrie, a souffert de l'abandon du centre ferroviaire. Difficile d'imaginer qu'au 18e siècle, la place des Sablons était un port maritime. Le sable du Rhône s'est chargé de lui donner son nom.

Dans les ruelles, nous retrouvons l'ancien grenier à sel Royal où les bateaux remontaient le sel en provenance du sud. Véritable privilège, il est créé par François Ier. Une salamandre est sculptée sur la porte principale, emblème du Roi. On y retrouve le Temple, plus ancien monument de la ville fondé par Hugues Adhémar, alors seigneur du Teil.

Le 11 novembre 2019, la ville de Le Teil a été secouée par un puissant séisme de magnitude 5,4, lui causant d'importants dommages. L'Église Romane Saint-Etienne-de-Mélas (9e-12e siècles) a malheureusement subi d'importants dégâts ce jour-là. Fermée au public, celle-ci a été retenue pour bénéficier du soutien financier de la Mission Stéphane Bern via la Fondation du Patrimoine pour la sauvegarde du patrimoine en péril.

The growth of Le Teil is closely linked to the railroad and industrialization and as such the town has suffered since the railway depot's closure. It is hard to imagine that in the 18th century, the Place des Sablons was a river port. Its name comes from the sand of the Rhône.

In the old town alleys stands the former Royal Salt Store, created by François I, where boats brought salt from the south. The King's emblem, a salamander, is carved on the main door. The Temple, the oldest monument in the town, was founded by Hugues Adhémar, the lord of Le Teil at the time.

On November 11, 2019, Le Teil was rocked by a huge earthquake of a magnitude of 5.4, causing significant damage. The Romanesque Church of Saint-Etienne-de-Mélas (9th-12th centuries) unfortunately suffered major structural damage and has been closed to the public. It has been selected to benefit from the financial support of the Stéphane Bern Mission via the Fondation du Patrimoine for the preservation of endangered heritage.

Une ville *de culture*

La ville soutient de nombreux projets culturels (festival du film italien, les cafés littéraires, le METT, Centre ressource pour les arts de la marionnette, lieu de résidence de création et de formation). La ville abrite des lieux culturels comme le LOL (lieu ouvert ludique dédié au jeu sous toutes ses formes), la Caravane Monde (expositions) et la SMAC 07 (concerts, accompagnement de musiciens...). Vous y trouverez également un lieu de mémoire, le Musée Départemental de la Résistance et de la Déportation en Ardèche.

A city *of culture*

The town supports many cultural projects (Italian film festival, literary cafés, the METT and the Émilie Valantin puppet company). It is also home to cultural venues such as the LOL (an open space dedicated to games in all their forms), la "Caravane Monde" (exhibitions) and SMAC 07 (concerts, support for musicians...). You will also find a memorial, the county Museum of the Resistance movement and Deportation.

Les petits + du Teil

Le Teil, toute une histoire (d'amour) PARCOURS SONORE

Cette balade sonore vous fera découvrir Le Teil à travers le regard de ses habitants. Suivez leurs histoires pour une veritable plongée dans la vie des quartiers teillois et dans le passé industriel, commercial et sportif de la ville.

Informations
communication@mairie-le-teil.fr
04.75.49.63.20
www.mairie-le-teil.fr

Musée MUSÉE DE LA RÉSISTANCE ET DE LA DÉPORTATION EN ARDÈCHE

Fruit du travail collaboratif de toutes les associations issues de la résistance et de la déportation en Ardèche voir page 52

Lever le pied

TAKE IT EASY

Partir en balade à la journée ou en itinérance pour plusieurs jours, la randonnée pédestre est toujours une invitation au dépaysement. Une échappée verte dans laquelle vous ferez de belles découvertes : gorges, vallées et plateaux seront le théâtre de représentation d'une faune, d'une flore et d'un patrimoine aussi variés que séduisants dont vous serez à la fois les acteurs et les spectateurs privilégiés.

Whether it be for a single day or several, hiking is always an invitation to a change of scenery. A green break during which you will discover much beauty: gorges, valleys and plateaux will be the stage for an abundance of animal- or plant-life and attractive heritage ... a stage on which you will be both the actor and the privileged spectator.

© Tristan Zilberman

© Tristan Zilberman

Pause nature

PANORAMAS ÉTONNANTS

Votre voyage commence ici.
Prenez de la hauteur, respirez, tout simplement partez explorer les paysages et les villages environnants, loin de la foule pour un tête à tête privilégié avec la nature.

© Tristan Zilberman

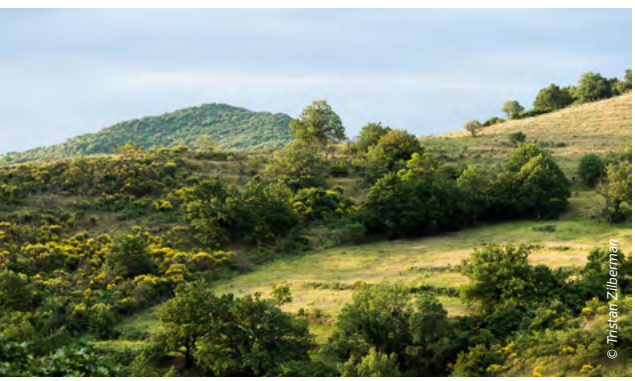

© Tristan Zilberman

Idée de balade

Explorez le tour du Pic du Chenavari, un bel itinéraire qui offre une vue 360° sur le plateau du Coiron et la vallée.

Plateau du Coiron

Le plateau du Coiron marque la limite climatique méridionale de l'Ardèche. Dominant le Sud Ardèche, il est situé entre les vallées de l'Escoutay au Sud et celles de la Payre et du Lavezon au Nord et à l'Est. L'unité de ce plateau est clairement définie par son relief et sa topographie. Il reflète un épisode majeur du volcanisme ardéchois. Avis aux amateurs de grand air : entre balades géologiques et découverte de villages nichés, ici le temps s'arrête dans un cadre idyllique en contact direct avec la nature.

The Coiron plateau forms Ardèche's southern climatic boundary. Standing between the valleys of the Escoutay to the south and of the Payre and Lavezon to the north and east, it dominates South Ardèche. The plateau's uniformity is clearly linked to its relief and its topography. It reflects a major episode of Ardèche's volcanic activity. For those who love the great outdoors: between geological walks and the exploration of hidden villages, time stands still here in an idyllic setting in direct contact with nature.

Les sentiers proposés :

4 5 17 18 20 21 22

Retrouvez la carte randonnée en page 32.

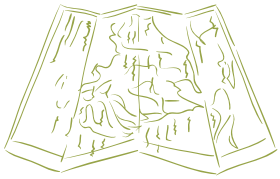

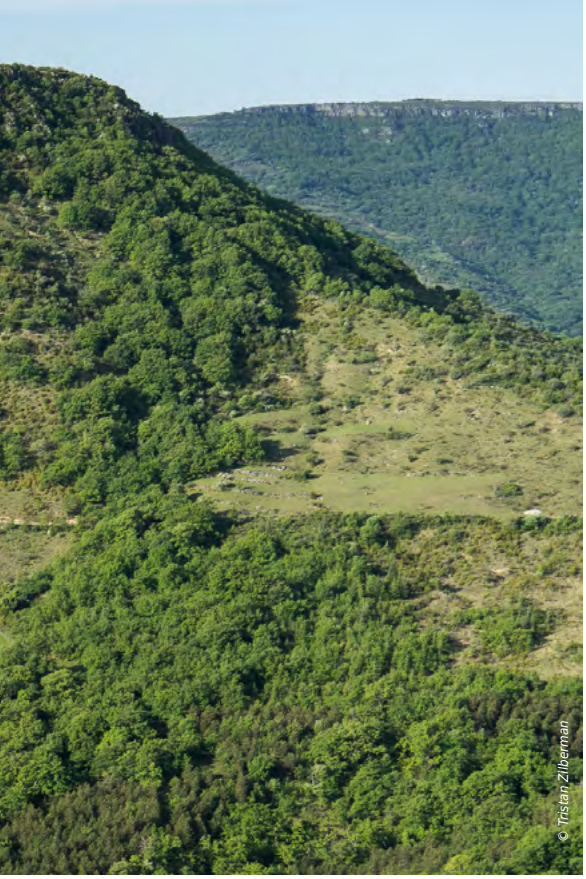
© Tristan Zilberman

© Tristan Zilberman

PRENEZ DE LA HAUTEUR

Saint-Pierre-la-Roche

Entre montagne et canyons, le village de Saint-Pierre-la-Roche offre une diversité de paysages liée à la géologie du plateau du Coiron. On explore et on apprécie ses splendides panoramas. À voir : les coulées basaltiques au fond de la vallée aux canyons calcaires, son église romane restaurée, ses maisons rejointoyées de Beauprès, Beauthéac et les Molières.

Between hills and canyons, the village of Saint-Pierre-la-Roche offers a diversity of landscapes linked to the geology of the Coiron plateau. Explore and enjoy the outstanding views. Don't miss out on: the lava flows on the valley floor of its limestone canyons, its restored Romanesque church, the repointed stone-built houses in Beauprès, Beauthéac and Molières.

© Tristan Zilberman

POUR CHANGER D'AIR

Saint-Martin-sur-Lavezon

Le village est un havre de paix où l'on se laisse bercer par la nature environnante. La construction traditionnelle en pierre basaltique donne à l'ensemble le cachet typique de l'habitat ancien de cette région de l'Ardèche. Singularité : la présence de ses hameaux répartis dans la campagne dont les plus remarquables sont certainement ceux des Bouviers et Cougourdas, accrochés à flanc de montagne, et celui de la Bastide, ancré sur un piton rocheux.

The village is a haven of peace cradled by the nature around it. The basalt traditionally used for its constructions is typical of this part of Ardèche. What is unusual is that its hamlets are dotted around the countryside. The most remarkable are undoubtedly those of Bouviers and Cougourdas, clinging to the hillside, and La Bastide, perched high on a rocky peak.

30 FICHES

15 COMMUNES

273 kms DE RANDONNÉES

Retrouvez toutes les fiches de randonnées sur notre site internet !

© Tristan Ziberman

Saint-Bauzile
INSOLITE

Non loin du village de Saint-Bauzile, la carrière de diatomite offre un spectacle saisissant. Un voyage géologique où l'on découvre les techniques d'exploitation de la montagne d'Andance avec ses fossiles encore présents témoignant d'un lointain climat tropical.

Not far from the village of Saint-Bauzile, the diatomite quarry offers a striking spectacle. Make a journey back through geological time, see the fossils in situ, reminders of a tropical climate long gone, and discover how the Andance mountain is quarried.

© Tristan Ziberman

Saint-Symphorien
SOUS CHOMÉRAC

Séparé du Rhône par les collines, le village recèle quelques trésors disséminés parmi les nombreux hameaux qui composent le village. À voir : les deux têtes sculptées dans la façade de la chapelle : l'être ambigu Janus, dieu aux deux visages et Mithra, dieu des légions dont le culte connut son apogée à Rome vers le IIIe siècle de notre ère. On découvre aussi le Bassin de Bouyon et le Canyon de la Payre.

Separated from the Rhone by the hills, the village's many hamlets conceal a few treasures. Don't miss the two heads sculpted in the facade of the chapel: they represent the ambiguous two-faced god Janus, and Mithra, god of the Roman legions whose cult reached its peak in Rome around the third century of our era. Don't forget to explore the Bassin de Bouyon and the Payre Canyon too.

© Le Cailloux au hiboux

Vallée du Rhône

Et si on profitait d'une vue sur la Vallée du Rhône ? Chez nous, les sentiers de randonnée sont nombreux ! En route pour les petites montagnes du haut desquelles vous admirerez la grande diversité des paysages façonnés par le volcanisme du Coiron. S'offrira à vous une vue exceptionnelle sur le Château de Rochemaure ainsi que sur la vallée du Rhône, en passant par la vallée du Lavezon, les Baronnies, le Mont Ventoux, et le Vercors. Au plus près du fleuve, on retrouve le sentier des îles du Rhône et sa faune sauvage avec ses nombreux oiseaux migrateurs.

How about a view over the Rhone Valley? There are many hiking trails in our area! Climb the hills and from their summits admire the great diversity of landscapes shaped by volcanic activity in the Coiron. Drink in the exceptional views of Rochemaure castle and the Rhone valley below, and further away the Lavezon valley, the Baronnies hills, Mount Ventoux, and the Vercors massif. Nearer the river, explore the trail through what were islets in the Rhône and see, close to, its wildlife and numerous migratory birds.

Les sentiers proposés :

7 8 9 10 11 12 13 14 15 16

Retrouvez la carte randonnée en page 32.

LES CIRCUITS DE RANDONNÉES

sur la Communauté de communes Ardèche Rhône Coiron

Liste et niveau des parcours proposés
(Les boucles sont classées au PDIPR)

Facile — Moyen — Assez difficile — Difficile

1. **Alba-la-Romaine** - *La Condamine (6.3 km)*
2. **Alba-la-Romaine** - *La Serre de Montagut (10.5 km)*
3. **Alba-la-Romaine** - *Serre Juliau (12.6 km)*
4. **Alba-la-Romaine** - *De la cité antique au neck basaltique (21.5 km)*
5. **Aubignas** - *La Carrière de Basalte (11.6 km)*
6. **Aubignas** - *La Roche Noire (10.2 km)*
7. **Aubignas** - *Le Plateau du Coiron (9.4 km)*
8. **Baix** - *Le chemin de Corbières (2.5 km)*
9. **Cruas** - *2000 ans d'histoire (7.4 km)*
10. **Meysse** - *Les Crêtes de Meysse (7.8 km)*
11. **Le Teil** - *Le Château (3.4 km)*
12. **Le Teil** - *Le Mont Rosier (8 km)*
13. **Rochemaure** - *Côté Flore (8.8 km)*
14. **Rochemaure** - *Les Îles du Rhône (5.3 km)*
15. **Rochemaure** - *Montagne de Carcot (12.25 km)*
16. **Rochemaure** - *Retour vers le Passé (9 km)*
17. **Rochemaure** - *Le Pic Chenavari (5.7 km)*
18. **St-Bauzile** - *Le plateau du Lérou (11.7 km)*
19. **St-Lager-Bressac** - *Chemin des Colporteurs (11.7 km)*
20. **St-Lager-Bressac** - *Le Vieux St-Lager (7.2 km)*
21. **St-Pierre-la-Roche** - *Découverte Géologique (8.4 km)*
22. **St-Symphorien-sous-Chomérac** - *Col de Linte (10 km)*
23. **St-Symphorien-sous-Chomérac** - *Les Amalous (6 km)*
24. **St-Thomé** - *La Vallée de la Nègue (13.75 km)*
25. **St-Thomé** - *Un Village perché (2.7 km)*
26. **St-Vincent-de-Barrès** - *La Ferme de Duranne (7.5 km)*
27. **St-Vincent-de-Barrès** - *Vallée et Forêt du Barrès (12 km)*
28. **Valvignères** - *(Nouvelle randonnée à venir)*
29. **Valvignères** - *La Boucle des Caveaux (5.6 km)*
30. **Valvignères** - *Le Tour des Crêtes (21.4 km)*

Office de Tourisme — Porte d'entrée
Village de Caractère — Parcours de randonnée
Petites Cités de Caractère — Sentier GR®
Monument historique — Voie douce de la Payre
Altitude — ViaRhôna
Restaurant / Bar — Réseau routier
Camping — Voie ferrée
Rivière

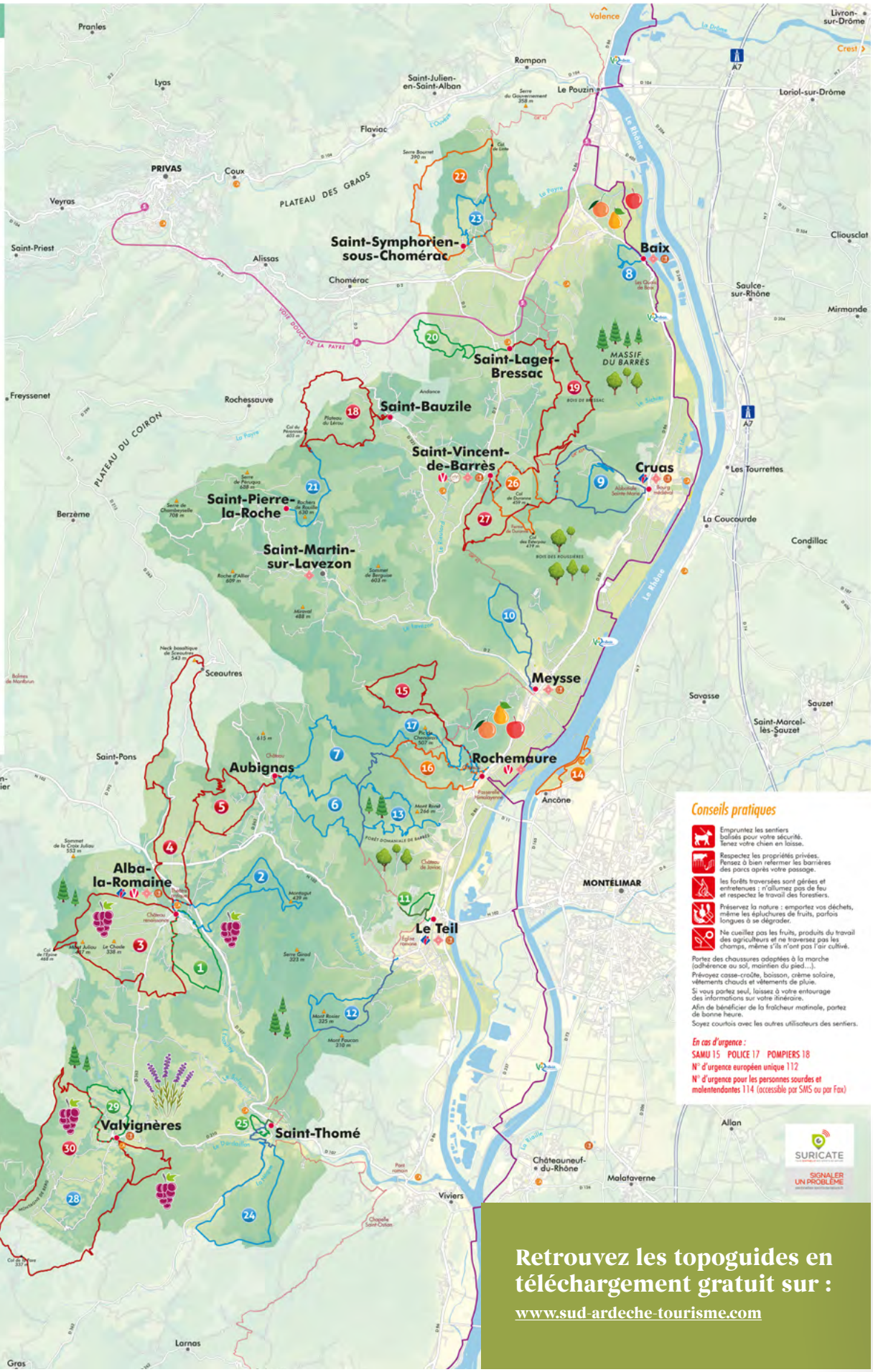

Conseils pratiques

Empruntez les sentiers balisés pour votre sécurité. Tenez votre chien en laisse.

Respectez les propriétés privées. Pensez à bien refermer les barrières des parcs après votre passage.

les forêts traversées sont gérées et entretenues : n'allumez pas de feu et respectez le travail des forestiers.

Préservez la nature : emportez vos déchets, même les épluchures de fruits, parfois longues à se dégrader.

Ne cueillez pas les fruits, produits du travail des agriculteurs et ne traversez pas les champs, même s'ils n'ont pas l'air cultivé.

Portez des chaussures adaptées à la marche (adhérence au sol, maintien du pied...).

Prévoyez casse-croûte, boisson, crème solaire, vêtements chauds et vêtements de pluie.

Si vous partez seul, laissez à votre entourage des informations sur votre itinéraire.

Afin de bénéficier de la fraîcheur matinale, partez de bonne heure.

Soyez courtois avec les autres utilisateurs des sentiers.

En cas d'urgence :
SAMU 15 POLICE 17 POMPIERS 18
N° d'urgence européen unique 112
N° d'urgence pour les personnes sourdes et malentendantes 114 (accessible par SMS ou par Fax)

SURICATE
SIGNALER UN PROBLÈME

Retrouvez les topoguides en téléchargement gratuit sur :
www.sud-ardeche-tourisme.com

© Denis Collet / Cartographie

En roue libre pour découvrir nos villages

FREEWHEEL AROUND OUR VILLAGES

Que vous soyez en provenance de la Voie Douce de la Payre ou de la ViaRhôna, profitez-en pour faire une halte dans nos villages.

Whether you are on the Voie Douce de la Payre or the ViaRhôna, take the opportunity to stop off in our villages.

© Jérôme Cruzat

Beauté préservée
Cruas

À vélo sur la ViaRhôna

Prenez le temps d'admirer les paysages au guidon de votre vélo. Au frais près du fleuve, empruntez la ViaRhôna au port de plaisance de Cruas !

Take your time to admire the scenery on your bike. In the cooler air near the river, get on the ViaRhôna at Cruas marina!

Patrimoine historique *et industriel*

Situé au bord du Rhône, au pied des carrières de calcaire blanc, le village de Cruas rassemble un patrimoine historique et industriel fort. Le site médiéval est bâti à flanc de colline par les moines de l'abbaye de Cruas pour servir de refuge en cas d'inondation et de guerre. Pendant les Guerres de Religion, il constitue un enjeu majeur, il est assiégé à trois reprises par les Protestants. La chapelle a des allures de château, mais avait pour fonction le culte. Cet édifice roman du 12e siècle a été fortifié au 14e siècle avec la construction de tourelles d'angles, de bretèches et de mâchicoulis permettant sa défense. *Aujourd'hui, suite au séïsme de 2019 sur Le Teil, le site est fermé au public.*

Located on the banks of the Rhône, at the foot of its white limestone quarries, the village of Cruas has both a strong historical and industrial heritage. The medieval site was built on the hillside by the monks of Cruas abbey to serve as a refuge in times of floods and war. During the Wars of Religion, it was of key importance and was besieged three times by the Protestants. The chapel looks like a castle, but it was simply a place of worship. This 12th century Romanesque building was fortified in the 14th century with the construction of defensive features like corner turrets, brattices and machicolations. Today, activities and tours are available throughout the year.

Les petits + de Cruas

Focus sur la culture
MUSÉES ET SITES

À Cruas, vous y trouverez plusieurs sites culturels, comme le Musée des Sports (véritables trésors ayant appartenu à des grands sportifs), le Centre André Auclair (centre d'art et d'histoire), l'Espace Odyss Élec (centrale nucléaire de Cruas) voir page 52 et bien sûr, la belle abbatiale de Cruas ! Voir page 23

Brise vivifiante à Baix

Votre passage sur la ViaRhôna vous fera traverser le village paisible de Baix, niché entre coline et fleuve (Rhône). Allez flâner sur les rives ou entre les petites ruelles médiévales et les passages voûtés qui vous conduiront à la découverte du village : la tour horloge, qui par son arceau de pied datant de 1600, livrait passage à la rue royale autrefois voie principale. L'oblique renfort a été rajouté en 1778.
En face, le lavoir voûté et la fontaine Louis XVI classée Monument historique, ainsi que des maisons de style Renaissance.

Your ride along the ViaRhôna will bring you to the quiet village of Baix, nestled alongside the Rhône. Stroll along the riverbank or wander through the village's narrow medieval streets and vaulted passageways. Explore and see the clock tower with an arch at its foot dated 1600 leading to the Rue Royale, the former main road. The slanted buttress was added in 1778. Opposite, don't miss the vaulted wash house and the listed Louis XVI fountain, as well as the Renaissance-style houses.

Idée pause repas

Avant de partir, poursuivez votre chemin vers l'ancienne école du village : "Le préau". Réhabilité en "gite d'étape et restauration", vous pourrez profiter d'une pause avec une vue superbe sur le Rhone. Voir page 68

Découvrir en famille

Les Traversées d'Helvia et Berguise

Traversez les couloirs du temps à travers une expérience immersive et dynamique ! Dévoilez les secrets de Baix avec Helvia et Berguise, duo de sensations et découvertes. Livret à collectionner dans nos bureaux de l'Office de Tourisme (voir page 49). **Téléchargez le livret ou visionnez-le sur votre téléphone !**

Pause nature à Saint-Lager-Bressac

Le village de Saint-Lager-Bressac se situe au coeur d'une plaine agricole. Les anciennes magnaneries et filatures installées par les châtelains animaient autrefois la contrée. Entouré par le massif volcanique du Coiron et la Forêt du Barrès, le village offre aujourd'hui une diversité de paysages propices aux balades bucoliques. À proximité de la voie douce de la Payre, vous trouverez la piscine municipale de plein-air ouverte en été voir page 42.

The village of Saint-Lager-Bressac stands in the heart of an agricultural plain. Its silkworm nurseries and spinning mills, set up by the lords of the manor, were a hive of activity in the area. Surrounded by the volcanic Coiron massif and the Barrès forest, the village offers a mosaic of unspoilt landscapes ideal for a peaceful walk. Near the Voie Douce de la Payre, the municipal outdoor pool is open to summer visitors. See page 42

Meysse
ET SON SITE CLUNISIEN SAINT-JEAN-BAPTISTE

Village traversé par la D86, mérite qu'on s'y arrête au risque de manquer ses ruelles étroites, ses maisons soigneusement restaurées et en son cœur l'église Saint-Jean-Baptiste classée "site Clunisien" voir page 25.

This village, crossed by the D86, is well worth a stop, otherwise you will miss out on its narrow streets, its carefully restored houses and, at its heart, the church of Saint-Jean-Baptiste, a listed Cluniac site (see page 25).

Saint-Vincent-de-Barrès
VILLAGE DE CARACTÈRE D'ARDÈCHE® ET PETITE CITÉ DE CARACTÈRE

Labellisé « Village de Caractère d'Ardèche® », un vrai joyau médiéval. La partie fortifiée comprend un château (actuelle mairie), avec 4 tours et une enceinte, le château d'Aleyrac, le château de Chevalier datant du 11e siècle, ainsi que la maison bourgeoise de Faugères datant du 14e siècle. À la fin de votre visite, après vous être restauré à "la Table du Barrès", vous pouvez aller vous rafraîchir au bord la piscine municipale voir page 50.

The «Village de Caractère d'Ardèche» labeled village of Saint Vincent de Barrès is a true medieval gem. The fortified part includes a castle (the present-day council office), with 4 towers and defensive wall, the castle of Aleyrac, the 11th-century castle of Chevalier, as well as the 14th-century Faugères burger's mansion. At the end of your visit, after having eaten at the "Table du Barrès", you can go and refresh yourself at the municipal pool, see page 50.

À vélo sur nos voies douces

CYCLE ALONG OUR GREENWAYS

© Jérôme Crozat

Longer les rives du Rhône sur la ViaRhôna

La ViaRhôna est une véloroute qui relie le lac Léman à la Méditerranée, en suivant le Rhône et alternant voies vertes sécurisées et voies partagées. Cet itinéraire cyclable de 815 km s'installe en Drôme Ardèche sur 160 km et vous offre de superbes balades sur les berges du Rhône.

De Baix à Rochemaure, cette voie douce vous permettra de voyager au cœur d'un patrimoine naturel, bâti et culturel sur notre territoire. Sur cette partie de la ViaRhôna découvrez les paysages du Rhône et du Coiron ainsi que les vestiges historiques de Baix ; le contraste de la ville de Cruas avec l'abbatiale Sainte Marie et ses cimenteries à Meysse ; et enfin, Rochemaure avec son site médiéval sur un dyke volcanique ainsi que sa passerelle himalayenne construite sur les piles du vieux pont ! **Carte page 41**

The ViaRhôna bicycle route connects Lake Geneva to the Mediterranean, via the Rhone valley along safe greenways or shared lanes. The 815-km route runs for 160 km through Drôme Ardèche and offers superb rides on the banks of the Rhône.

From Baix to Rochemaure, the ViaRhôna takes you through the heart of our territory's diverse heritage. You will discover the scenery of the Rhone and the Coiron and the historical remains of Baix; the contrast in Cruas between Sainte Marie's abbey church and the cement factorie; Meysse and also Rochemaure with its medieval site perched on a volcanic dyke and its Himalayan footbridge built on the piers of the old suspension bridge!
Map page 41

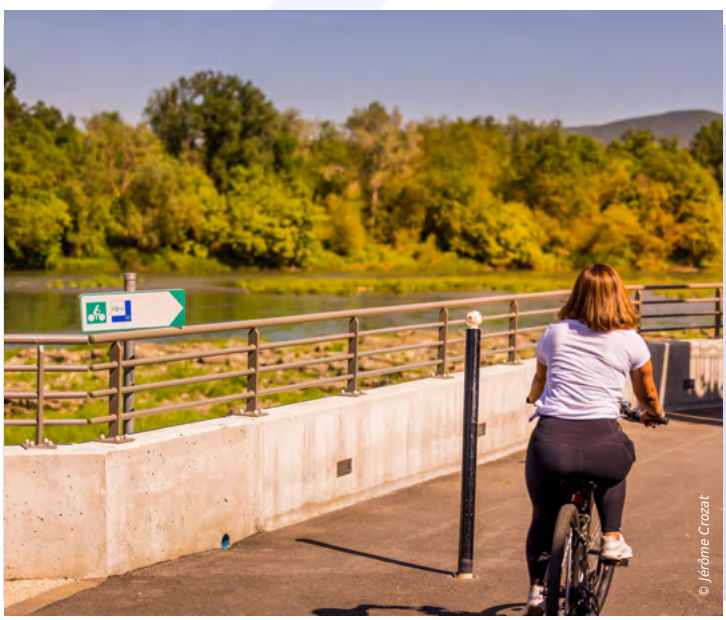

Une pause bien méritée
APRÈS UNE VIRÉE BUCOLIQUE

En provenance du Nord comme du Sud, la ViaRhôna est la voie douce parfaite pour faire une pause chez nous. Pour ceux qui aiment que tout soit bien organisé, retrouvez tous nos hébergements labellisés « Accueil vélo » !

Whether you arrive from the North or the South, the ViaRhôna is the perfect way to take a break in our area. For those who like things to be well organized, check out our "Accueil vélo"-labeled" places to stay!

Plus d'informations sur :
www.sud-ardeche-tourisme.com
More information on :
www.sud-ardeche-tourisme.com

© Jimena Flores

Sérénité et harmonie sur la Voie Douce de la Payre

L'ancienne voie ferrée Privas/Le Pouzin, ouverte à l'exploitation en 1862, était la première ligne de chemin de fer mise en service en Ardèche. Elle a permis de transporter le fer des mines privadoises, reconnu pour sa pureté en hématite, vers les fonderies du Pouzin et de La Voulte-sur-Rhône. Elle a été exploitée pour le transport de marchandises jusqu'en 1988.

En 2018, la Communauté d'Agglomération Privas Centre Ardèche (sur 13 km) et la Communauté de communes Ardèche Rhône Coiron (sur 7 km), réaménagent la voie ferrée en une voie d'itinérance douce de 20 km : la Voie douce de La Payre. Tout au long de ce sentier patrimonial, vous découvrirez les vestiges d'un passé industriel à l'aide de panneaux d'interprétation. La voie verte accueille également des expositions contemporaines sur un sentier de 2 km. Carte page 41

La Payre cycle path : The old rail route linking Privas and Le Pouzin opened in 1862 and was the first ever railway line in Ardèche. It was built to transport iron renowned for its pure haemetite content from the mines in Privas to the foundries in Le Pouzin and neighbouring La Voulte sur Rhône. The line was used for transporting freight up until 1988.

During 2018, the local authorities of Prvas Centre Ardèche and Ardèche Rhône Coiron renconverted the former rail track into a 20 km cycle path, known as La Payre. All along this heritage trail, you will discover the remains of its industrial past with the help of interpretation panels. The greenway also hosts contemporary exhibitions along a 2 km trail. Map page 41

© Jimena Flores

© Jimena Flores

Plus d'informations ?

TÉLÉCHARGEZ LA BROCHURE !

Informations pratiques, cartes, villages à découvrir... Tout ce qu'il vous faut pour une agréable balade à vélo.

Practical information, maps, villages to explore... Everything you need for a pleasant bike ride.

À voir aux alentours

DE LA VOIE DOUCE

La Passerelle Himalayenne de Baix, les villages de Baix, Saint-Vincent-de-Barrès et Cruas, l'Abbatiale de Cruas...

Boucle vélo entre Vignes et Vallons

Cette grande boucle balisée sur des petites routes de campagne relie les villages de caractère® de Saint-Montan et d'Alba-La-Romaine. Le départ est possible à partir de chacun des 6 villages traversés (Alba-la-Romaine, Valvignères, Saint-Thomé, Larnas, Gras et Saint-Montan) mais le sens est unique pour des raisons de sécurité. **Ce parcours est plutôt destiné aux VAE* et cyclo sportifs.** Il peut être raccourci pour des boucles plus accessibles.

En dehors des sentiers battus, le circuit traverse des paysages variés. Entre parcelles de vignes et de lavandes, il emprunte des pentes boisées et longe la bucolique vallée de la Nègue. Dans chaque village traversé vous trouverez des équipements dédiés aux cyclistes : borne de recharge, rack, panneau d'information, banc et plus !

This long signposted loop along country lanes connects the villages of character of Saint-Montan and Alba-La-Romaine. You can depart from any of the 6 villages crossed (Alba-la-Romaine, Valvignères, Saint-Thomé, Larnas, Gras and Saint-Montan) but it is a one-way route for safety reasons. ***It is best suited to EABs and tour cyclists but less tiring stages can be planned on shorter loops.*** *The tour crosses diverse landscapes off the beaten track, between vineyards and lavender fields, along wooded slopes and the pastoral Nègue valley. In each village you will find cyclist-friendly facilities: charging points, bike-racks, information panels, benches and more!*

Préparez votre itinéraire
ET TÉLÉCHARGEZ LA BROCHURE !

Informations pratiques, cartes, villages à découvrir... Tout ce qu'il vous faut pour une magnifique balade à vélo entre vignes et vallons.

Practical information, maps, villages to discover... Everything you need for a magnificent ride between vineyards and valleys.

Plus d'informations sur :
www.sud-ardeche-tourisme.com
More information on :
www.sud-ardeche-tourisme.com

***VAE : Vélo Assistance Electrique.**

Itinéraires Vélos

Pistes aménagées

Privas
Saint-Symphorien-sous-Chomerac
Saint-Lager-Bressac
Baix
Cruas
Meysse
Rochemaure
Alba-la-Romaine
Valvignères
St Thomé
Gras
Larnas
St Montan

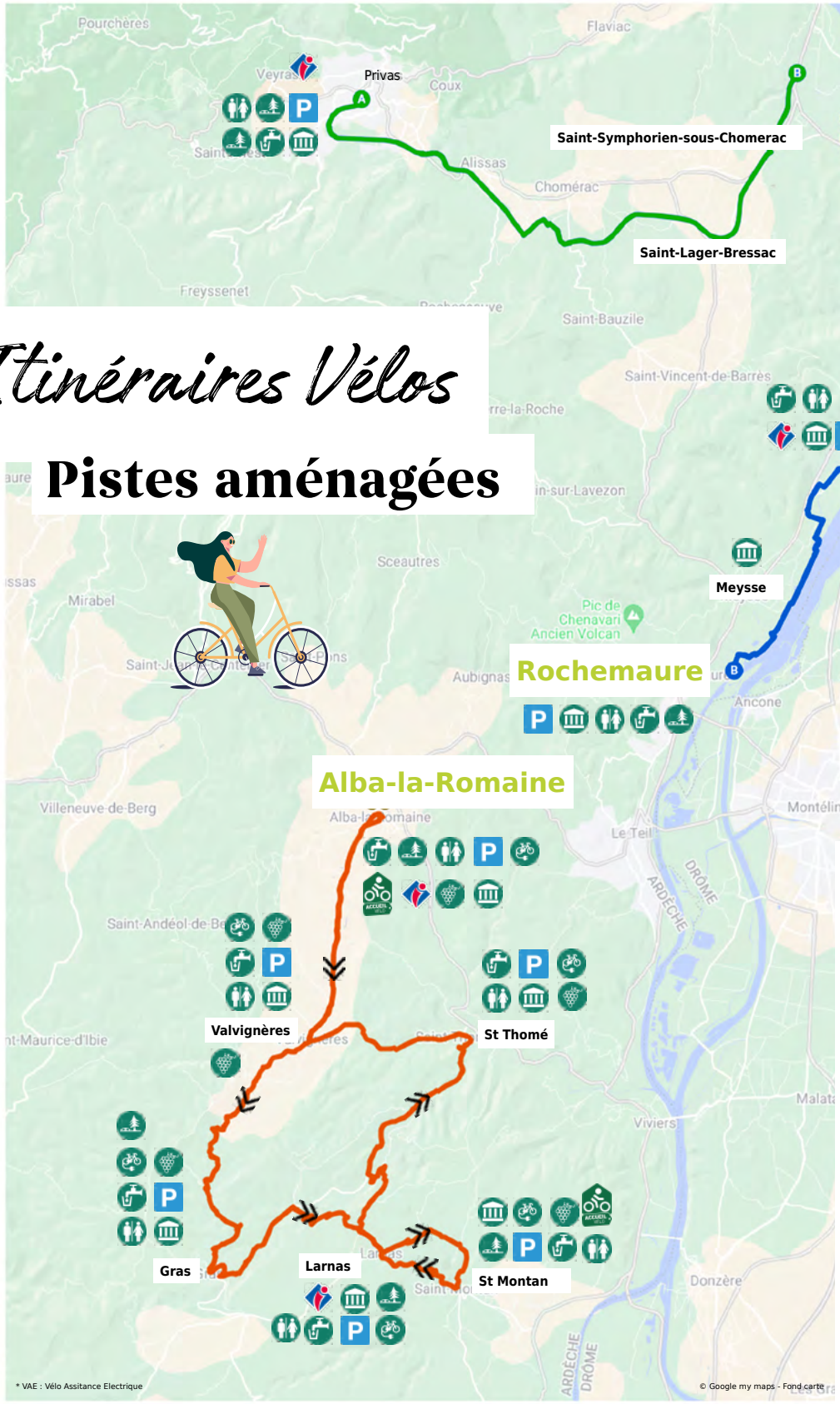

Légende pictos

- Ravitaillement en eau potable *Drinking water refill point*
- Aire de pique-nique *Picnic area*
- Sanitaires *WC*
- Aire de stationnement, parking *Car park*
- Borne recharge vélo *Bike charger*
- Producteur de vin *Wine producer*
- Label "Accueil vélo" *Cyclist-friendly label*
- Office de Tourisme *Tourism office*
- Site / visite / Attraction touristique *Site / visit / tourist attraction*

N O E S

- Boucle vélo VAE * : **Vignes et vallon**
- Via Rhona : **Rives du Rhône**
- Voie douce : **De la Payre**

Sortir de l'ordinaire

DO SOMETHING COMPLETELY DIFFERENT

© Mathieu Dupont

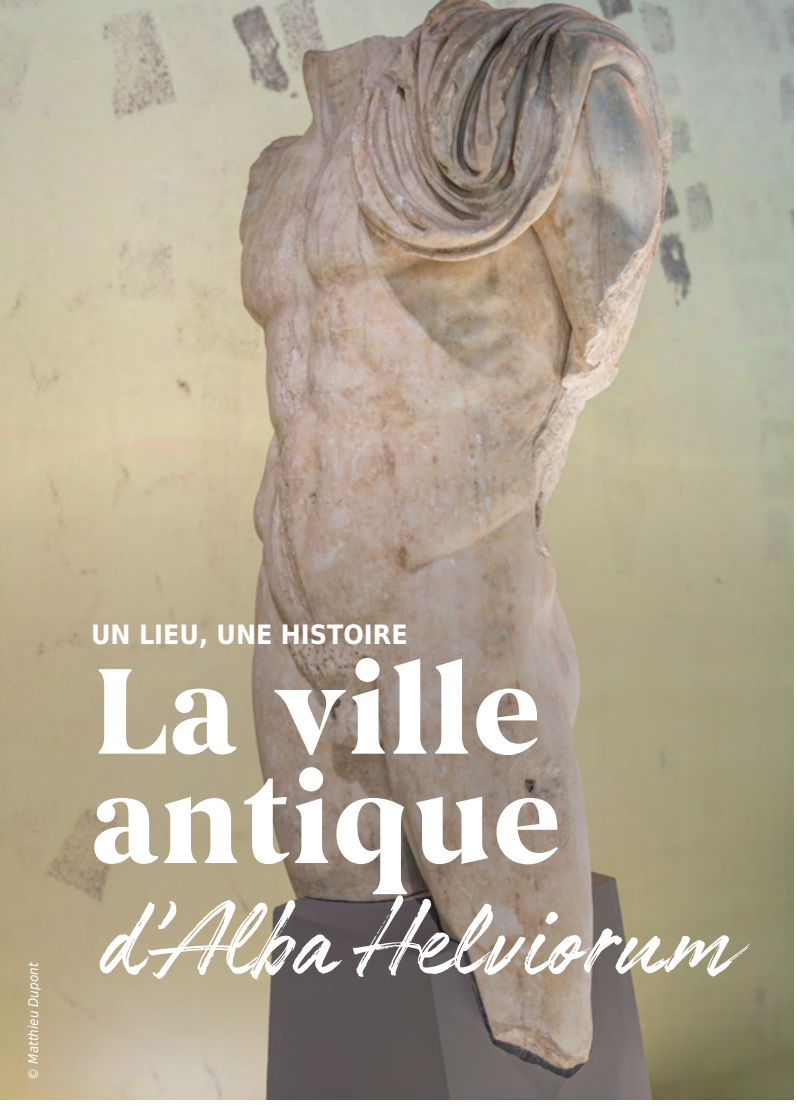

UN LIEU, UNE HISTOIRE

La ville antique *d'Alba Helviorum*

2 000 ans *d'histoire*

Alba Helviorum est, dès le 1er siècle avant J-C, une ville importante. On y retrouve les traces d'édifices publics (forum, palais, thermes privés, maisons luxueuses Villae...) ainsi que le théâtre, son *cardo maximus* et d'ingénieuses installations hydrauliques permettant d'alimenter la ville en eau.

Alba Helviorum became an important town as from the first century BC. Here are the remains of public buildings (a forum, palaces, private baths, luxurious houses, Villae...) as well as the theatre, its cardo maximus and ingenious hydraulic installations which supplied the town with water.

1959

Le théâtre est classé au titre des Monuments Historiques.

The Theater is classified as a Historical Monuments.

1992

Découverte du buste de la statue de l'Empereur au sanctuaire de Bagnols

Discovery of the bust of the Emperor's statue at the sanctuary of Bagnols

La renaissance du *théâtre antique*

Le site archéologique d'Alba-la-Romaine à la chance de posséder encore un théâtre, classé au titre de monument historique depuis 1959. Âgé de plus de 2000 ans et restauré dans les années 1980, il commençait à souffrir du temps. Il était important de lancer un programme de restauration afin de le protéger pour les générations futures. Propriété du département de l'Ardèche, il a fait l'objet en 2019 et 2020 d'un programme de restauration. Ce haut lieu d'effervescence culturelle, fraîchement restauré, est ainsi mis en valeur, prêt à accueillir les spectateurs tout au long de l'année.

The archaeological site of Alba-la-Romaine is lucky enough to still have a Roman theatre, a listed historical monument since 1959. It is over 2000 years old and was first restored in the 1980s, as it was beginning to deteriorate. It was important to start a restoration program to protect it for future generations. The proprietor, the Ardèche département, set up another restoration project in 2019 and 2020 to give this cultural hotspot more prominence. Now it is freshly restored and ready to welcome spectators throughout the year.

Du 19e siècle *à nos jours*

Après la découverte de la ville au 18e siècle par le curé Veyrenc, des fouilles sont entreprises dès 1819 sous la direction d'Honoré Flaugergues, notable local féru d'archéologie. Les fouilles se poursuivent dans les années 1930 au théâtre, sous la direction de Franck Delarbre, alors maire d'Alba. Dans les années 1980, un programme de recherche s'ouvre sous l'égide du ministère de la Culture. En 1995, le site archéologique d'Alba-la-Romaine est déclaré d'intérêt national. La préservation et la restauration du site se poursuivent jusqu'à nos jours avec la restauration du théâtre en 2020.

After a priest called Veyrenc discovered the town in the 18th century, excavations were undertaken in 1819 under the direction of Honoré Flaugergues, a well-known local archeology buff. Excavations continued in the 1930s at the theatre, thanks to Franck Delarbre, who was mayor of Alba at the time. In the 1980s, a research program was launched under the aegis of the Ministry of Culture. In 1995, the archaeological site of Alba-la-Romaine was declared of national interest. The preservation and restoration of the site continues to this day with the restoration of the theater in 2020.

Programmation culturelle *en plein air*

Une programmation artistique, culturelle et scientifique est proposée sur le site antique et dans le théâtre : les Nocturnes estivales, le festival d'Alba organisé par La Cascade (Pôle National Cirque), des spectacles, des contes et des concerts, ainsi que des projections de films et des ateliers pédagogiques ! De février à décembre, le musée vous propose également des expériences uniques autour de thématiques et d'expositions temporaires ou permanentes pour vous faire vivre l'histoire.

Artistic, cultural and scientific events galore are on offer on the Roman site and in the theatre: the Summertime Nocturnes, the Alba Festival organized by La Cascade (National Circus Arts Centre), shows, story-telling and concerts, as well as film screenings and educational workshops! From February to December, MuseAl also offers themed one-of-a-kind experiences and temporary or permanent exhibitions which bring history to life.

© Matthieu Dupont

© Véronique Popinet

Des expositions *à ne pas rater*

L'histoire d'Alba-Helviorum se raconte à travers les vestiges architecturaux du site antique et les collections présentées dans le musée, mais aussi par les expositions temporaires et la programmation de saison.
L'exposition permanente du musée, vous propose un voyage dans le temps à travers 3 grandes thématiques : la construction d'une ville « à la romaine » , la vie quotidienne de ses habitants et la religion qui prenait une grande place dans la vie de nos ancêtres.

The Roman site's architectural remains, the collections on display in the museum, the temporary exhibitions and the seasonal program … they all tell the story of Alba Helviorum.
The permanent exhibition at MuséAl takes you on a journey through time with a focus on 3 main themes: the construction of a Roman-style city, the everyday life of its inhabitants and religion, which played a significant role in our ancestors' daily life.

2013
Ouverture du musée archéologique départemental Musée

Les petits + du musé

Commencez la visite dans le creu de votre oreille avec ce podcast dédié au musée

Suivez le guide !

Partez avec un guide à la découverte d'une ville oubliée : sous vos yeux, elle se reconstruit et la vie quotidienne des habitants d'Alba Helviorum se raconte. Poursuivez le voyage dans le musée autour des collections : témoins de la splendeur passée, les objets racontent une histoire parfois surprenante. Des visites qui offrent une plongée dans le quotidien d'une ville sous domination romaine.
Plus d'informations sur les visites guidées autour du site et autour des collections sur le site internet.
www.museal.ardeche.fr

More information on guided tours around the site and around the collections on the website.
www.museal.ardeche.fr

Activités pour tous

Le musée vous propose des activités pour toute la famille autour de l'histoire : ateliers de créativité inspirés de l'histoire antique ou contemporaine (fouilles archéologiques, ateliers autour du raisin, ateliers pour revivre l'antiquité, ateliers de lecture théâtrale), des conférences, des jeux de piste, entre autres !

MuséAl has both ancient and modern history-based activities for all the family: creative workshops (archaeological digs, grape-themed activities, Ancient Roman life revived, drama readings), conferences and treasure hunts, to name but a few!

© Nicolas Durot

Où trouver *le musée ?*

99 Route de Viviers • 07400 Alba-la-Romaine
04.75.52.45.15 • muséal@ardeche.fr
museal.ardeche.fr

Suivez le guide...

ÉVADEZ-VOUS

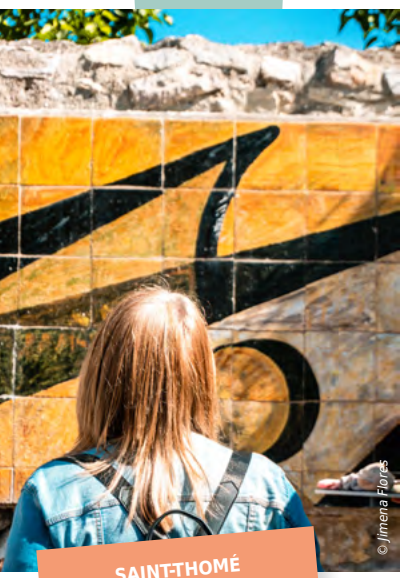

SAINT-THOMÉ

SAINT-VINCENT-DE-BARRÈS

En bonne compagnie à la découverte de notre destination

Laissez-vous guider par **Pauline** et **Charlotte**, nos deux exploratrices du territoire... Elles vous mènent à la découverte de l'histoire de nos villages et de notre patrimoine à travers des visites guidées, des jeux de piste et des visites thématiques. Pour les gourmands, elles organisent des rencontres avec nos producteurs pour une virée pleine de sens. Des animations pour la famille sont aussi proposées pendant les vacances scolaires !

Retrouvez toute la programmation en scannant le QR code ou sur **www.sud-ardeche-tourisme.com**

Découvrez et voyagez à l'époque médiévale !

Participez aux combats médiévaux et profitez d'une visite atypique du château en collaboration avec l'Académie d'Art Martiaux Historiques Européens (AMHE) !

Le temps d'une soirée, la visite du château se transforme et devient le théâtre des techniques de combats au Moyen Âge. Une véritable plongée dans le monde médiéval où se mêlent visite guidée et démonstrations d'armes.

ROCHEMAURE

ALBA-LA-ROMAINE

Pour avoir plus d'informations et/ou pour préparer votre voyage, contactez-nous !

contact@sudardechetourisme.com
04.75.49.10.46

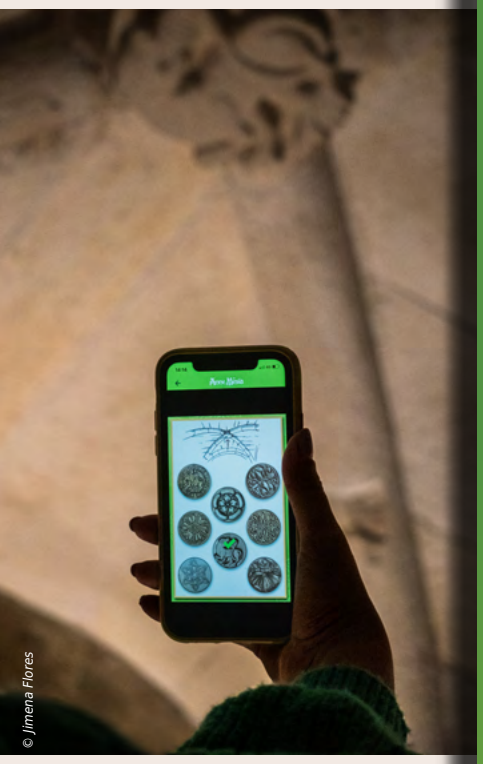
© Jimena Flores

Les Enquêtes de Anne Mésia

A faire *en famille* à l'Abbatiale St Marie de Cruas

Énigmes, AI*, jeux, tout y est

Anne Mésia, a witch and memory expert, has a mission to break the terrible spell cast on the abbey church. And to succeed, she requires your help. Riddles, ***augmented reality, games,*** *there's everything you need to help her in her quest while having fun and learning about the history of the place.*

Ward off the curse by using your smartphone to explore the abbey in search of the characters, historical events and places that have marked its life. Use your intuition and powers of observation to solve the riddles that get in your way!

The prize? Receive your memory energizer certificate with your souvenir photo! Download the free app " Les enquêtes de Anne Mésia " on Google Play or the App Store.

Look out and download the trail: **"Anne Mésia at Sainte-Marie's abbey church in Cruas".** *Are you ready to take on the challenge and help Anne Mésia in her quest?*

Magicienne et experte de la mémoire, Anne Mésia, doit libérer l'abbatiale d'un terrible sortilège.

Énigmes, **réalité augmentée**, **jeux,** tout y est pour vous permettre de l'aider dans sa quête tout en s'amusant et en apprenant l'histoire du site.

Pour conjurer le sort à l'aide de votre smartphone, vous arpenterez l'abbatiale à la recherche des personnages, des faits historiques et des lieux qui ont marqué sa vie. Il vous faudra faire preuve d'intuition et d'observation afin de résoudre les énigmes qui se dresseront sur votre passage !

À la clé ? Recevez votre diplôme d'éveilleur mémoriel avec votre photo souvenir !

Téléchargez l'application gratuite « Les enquêtes de Anne Mésia » sur Google Play ou l'App Store.

Recherchez et téléchargez le parcours **« Anne Mésia à l'Abbatiale Sainte-Marie de Cruas »**. Êtes-vous prêts à relever le défi et à aider Anne Mésia dans sa quête ?

* AI : Réalité Augmentée

Téléchargez l'application

Ouvrez l'oeil, une mystérieuse magicienne s'installe dans l'abbatiale. Aidez-la au moyen d'indices et de vos observations afin que l'histoire du lieu soit révélée.

Keep your eyes peeled, a mysterious witch has settled in the abbey church. Help her reveal its history with clues and your observations.

DISPONIBLE SUR Google Play Disponible sur App Store

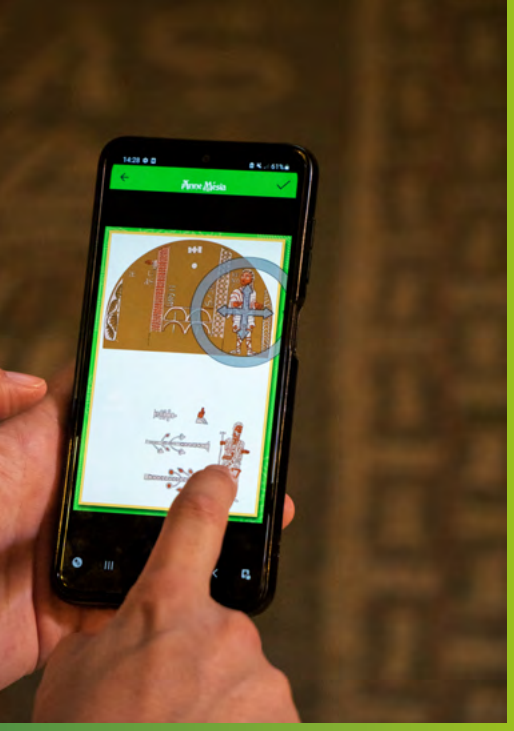

Une expérience immersive *pour petits et grands !*

On connaît l'adage « des églises on en a vu une, on les a toutes vues ! » et bien cette expérience de visite a pour objectif de prouver le contraire : insuffler un élan de curiosité aux visiteurs en les invitant à pousser la porte et à plonger au coeur du site afin de découvrir l'histoire d'un lieu tout en s'amusant.

« Les enquêtes d'Anne Mésia » est une application numérique qui vous invite à voyager au 10e siècle, au cœur de l'époque médiévale, pour une expérience immersive et ludique. À votre rythme, vous pouvez explorer les lieux et faire appel à votre curiosité pour dénicher les trésors cachés de l'Abbatiale Sainte-Marie de Cruas. Anne Mésia n'est pas un substitut de visite guidée, c'est une expérience de visite différente avec un côté ludique bien présent !

Visiter l'abbatiale, c'est aller de surprise en étonnement. On part d'une impression de grandeur en entrant pour la première fois, pour aller vers les secrets et mystères les mieux gardés une fois dans la crypte. Très connue des experts et passionnés d'histoire de l'art, l'abbatiale de Cruas a été étudiée dès le 19e siècle par des historiens locaux, puis au 20e siècle par les archéologues.

We all know the old saying "see one church, and you've seen them all!" Well, this tour experience aims to prove the opposite: to inspire curiosity in visitors by inviting them to open the door and let themselves be drawn into the very heart of the site and discover its history in a fun way.

"Les enquêtes d'Anne Mésia" is a digital app that invites you to travel back to the 10th century, to the heart of the Middle Ages, for an immersive fun experience. *At your own pace, you can explore the Abbey Church of Sainte-Marie de Cruas and use your curiosity to uncover its hidden treasures. Anne Mésia is not a substitute for a guided tour, it's a completely different and entertaining experience!*

Discover one surprise after another as you visit the church. You start out with an impression of grandeur when you first enter, then you close in on the best kept secrets and mysteries in the crypt. The abbey church of Cruas is well known to art history experts and enthusiasts, and has been studied since the 19th century by local historians, then in the 20th century by archaeologists.

Anne Mésia n'est pas un substitut de visite guidée, c'est bien une expérience de visite différente avec un côté ludique bien présent !

Visionner la vidéo de présentation

Illustrations : © Furet Company

Les Traversées d'Helvia et Berguise

Livrets disponibles en version numérique ou en version papier aux bureaux d'accueil de l'Office de Tourisme.

Booklets available in digital or paper version at the Tourist Office reception desk.

Faites un bond dans le temps avec les "Traversées d'Helvia et Berguise" et dévoilez les secrets ! Ces premiers livrets des « Traversées d'Helvia et Berguise » font partie d'une belle collection qui vous propose de parcourir, de façon ludique et innovante, les villages du territoire.

Ces livrets imagés et immersifs vous guideront à travers la découverte des villages, leur histoire et leur patrimoine. Propulsés au 10e et 11e siècles, les visiteurs plongent au cœur de l'époque féodale pour une expérience ludique et récréative à vivre en famille ou entre ami(e)s.

Journey back in time and discover its secrets with the "Traversées d'Helvia et Berguise" series! The first "Traversées d'Helvia et Berguise" booklets are part of a beautiful collection which invite you to browse around the villages in our area in a novel way.

Explore the villages, their history, their heritage with the help of these illustrated albums. Dive back into the heart of the feudal era of the 10th and 11th centuries, and enjoy an entertaining recreational experience with family or friends.

Illustrations : © Ronan Pincemin

Découvrez nos villages autrement avec Helvia et Berguise

Helvia et Berguise, duo avide de sensations et de découvertes, ont trouvé un énorme trousseau de clés. Ce dernier ouvre les portes de nombreux univers de villages inconnus. Énigmes, anecdotes, histoire : la recette est complète. Elle vous permettra de dévoiler les secrets des villages tout en vous amusant et en apprenant l'histoire du site. Suivez ces deux personnages et partez à la découverte de 6 villages et leur patrimoine : Saint-Vincent-de-Barrès, Rochemaure, Saint-Thomé, Baix, Meysse et Alba-la-Romaine.

Helvia and Berguise are a keen pair of explorers on the lookout for adventure. They have found a huge bunch of keys which open the doors to countless unknown villages. Riddles, anecdotes, history: it's all there. Unveil the villages' secrets and have fun while learning about their history. Follow these two characters and discover 6 villages and their heritage: Saint-Vincent-de-Barrès, Rochemaure, Saint-Thomé, Baix, Meysse and Alba-la-Romaine.

Téléchargez la version numérique des livrets !
Download the digital version of the booklets!

Plus d'informations sur / *More information on:*
www.sud-ardeche-tourisme.com

Voyagez à
SAINT-VINCENT-DE-BARRÈS

Voyagez à
ROCHEMAURE

Voyagez à
SAINT-THOMÉ

Voyagez à
MEYSSE

Voyagez à
BAIX

Voyagez à
ALBA-LA-ROMAINE

Où se rafraîchir ?

L'été, il fait beau, mais il peut faire chaud, trop chaud ! Entre sorties et balades il est parfois compliqué de pouvoir rester dehors lorsque les températures sont trop élevées. Il faut donc aussi trouver des occupations au frais quand on ne peut plus sortir. Retrouvez nos idées de sorties à faire pendant l'été !

À faire en famille entre ami(e)s

Découvrez nos incontournables pour des moments inoubliables en Ardèche !
www.sud-ardeche-tourisme.com

Piscines

Alba-la-Romaine

— APRÈS UNE BALADE HISTORIQUE —

Après découvert le village d'Alba-la-Romaine, ses fortifications de l'époque Moyenâgeuse (13e s.), son ancien bourg castral, son château et aussi son site archéologique et son Musée, venez profiter des beaux jours à la piscine municipale d'Alba-la-Romaine !

04.75.52.43.52
Quartier Saint-Martin
• 07400 Alba-la-Romaine

Saint-Vincent-De-Barrès

— EN DESCENDANT DU VILLAGE —

Après votre visite du village, faite une halte baignade au calme. Composée de deux bassins. Vous profiterez du solarium engazonné (partie ombragée) avec un bon livre ainsi que du Snack pour les petites pauses gourmandes.

04 75 65 15 93
Le Rieutord
• 07210 Saint-Vincent-de-Barrès

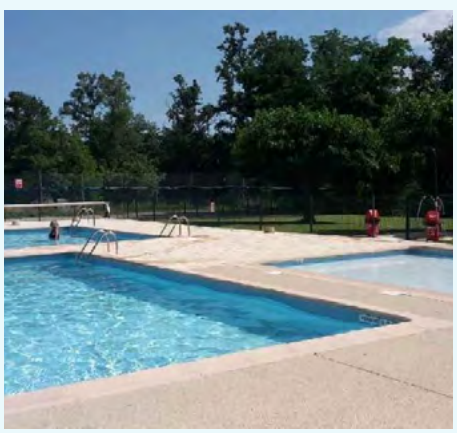

Saint-Lager-Bressac

AU DÉTOUR DE LA VOIE DOUCE —

Accédez à la piscine de Saint-Lager-Bressac depuis la Voie Douce de la Payre pour une pause au frais tout l'été. Elle dispose d'une pataugeoire, d'un moyen bassin et d'un grand bassin, elle offre aussi un espace vert et ombragé pour passer un bon moment en famille.

04.75.65.95.26 • 04.75.65.13.02
La Civelle
• 07210 Saint-Lager-Bressac

Où se rafraîchir ?

Pour continuer à profiter du riche patrimoine en Porte Sud Ardèche, nous vous proposons de rester au frais tout en visitant les sites incontournables. Visites guidées, visites libres, activités pour toute la famille... Retrouvez nos idées de sorties à faire pendant l'été !

Restez au frais

© Jimena Flores

L'abbatiale de Cruas

JOYAU DE L'ART ROMAN

Joyau de l'Art Roman, l'Abbatiale de Cruas recèle bien des trésors... Sa tribune monastique par sa rareté et la qualité de ses sculptures surprend et émerveille. La crypte abrite un priant témoin du XIe siècle.

Accès libre au site • 3€
NOVEMBRE À MARS
Du lundi au vendredi de 9h30 à 12h30 et de 14h à 17h.
AVRIL À OCTOBRE
Du lundi au samedi de 9h30 à 12h30 et de 14h à 17h.
JUILLET ET AOUT
Tous les jours de 9h30 à 12h30 et de 14h à 18h.
Le dimanche de 14h à 18h.

Notre guide vous emmène • 5€
NOVEMBRE À MARS Mardi et jeudi à 15h (~1h).
AVRIL À OCTOBRE Mardi et jeudi à 11h et à 15h (~1h).
JUILLET ET AOÛT du mardi au vendredi à 11h et à 15h (~1h).

Gratuit -18ans, étudiant, demandeur d'emploi, personne en situation de handicap, habitant de la Communauté de communes Ardèche Rhône Coiron. Forfait groupe à partir de 10 personnes, sur demande. Visite annulée en cas de cérémonie religieuse.

Réservation billets **www.sud-ardeche-tourisme.com**
Achat billets **Bureaux Cruas, Le Teil, Alba**
Espèces • Chèque • Pas de CB • Pass Ardèche

© felix-mooneeram-Unsplash

Cinéma

CRUAS / LE TEIL

Par forte chaleur, nos salles obscures sont aussi un moyen de se divertir en restant au frais. Oubliés les multiplex, nos cinémas vous accueillent avec simplicité et modestie pour vous faire vivre des émotions en famille sans sacrifier le pop-corn ou la glace à la fin du film que vous pourrez prendre au bistrot pour le cinéma de Le Teil.

LE TEIL - Le Regain
3 Chem. du Château • 07400 Le Teil
04 75 49 28 29
cinema@ardecherhonecoiron.fr
www.cinema-leteil.fr

CRUAS - Le Ciné
Pl. René Cassin • 07350 Cruas
04 75 49 59 10
cinema@ardecherhonecoiron.fr
www.cinema-cruas.fr

Tarif plein : 6.00€. Tarif Réduit : 5.00€ (étudiants, demandeurs d'emploi, familles nombreuses, personnes en situation de handicap, -18 ans) - 14 ans : 4.00€
Espèces • Chèque • CB • Chèque vacances • CCU Entraide • Chèque culture.

© Matthieu Dupont

Musée

MUSÉE ET SITE ARCHÉOLOGIQUE

La visite musée et site archéologique d'Alba-la-Romaine, est un véritable voyage pour remonter le temps jusqu'à l'époque Gallo-Romaine et découvrir la capitale du peuple des Helviens. Toute l'année : ateliers, conférences, spectacles.

Accès libre site archéologique • Gratuit
Ouvert au public toute l'année.

Notre guide vous emmène
Plus d'informations sur les visites guidées autour du site et autour des collections sur le site internet.
www.museal.ardeche.fr
Accueil groupes - Accueil vélo

Informations • **04.75.52.45.15** • **muséal@ardeche.fr**
museal.ardeche.fr

Des idées plein la tête !

Sites et Musées

Alba-la-Romaine

Musée d'Alba la Romaine
ET SON SITE ARCHÉOLOGIQUE

La visite de MuséAl, musée et site archéologique d'Alba-la-Romaine, est un véritable voyage pour remonter le temps jusqu'à l'époque gallo-romaine et découvrir la capitale du peuple des Helviens. Toute l'année : ateliers, conférences, spectacles.

04.75.52.45.15 museal@ardeche.fr
99 Route de Viviers • 07400 Alba-la-Romaine
De 3€ à 7€ • Horaires sur site internet

www.museal.ardeche.fr

Cruas

Espace Odyss Elec
CENTRALE NUCLÉAIRE CRUAS-MEYSSE

L'histoire de l'électricité est une épopée scientifique et technique, portée par EDF depuis plus de 70 ans. En famille, découvrez l'histoire de l'électricité face à un patrimoine industriel fort.

04.75.49.30.46 cruas-com-visites@edf.fr
Centrale Nucléaire de Production d'Électricité (CNPE) • BP 30 La Plaine • 07350 Cruas
Ouvert toute l'année • Horaires sur site internet

www.edf.fr/cruas-meyss.com

Musée des Sports
DE CRUAS

Second musée des sports en France, qui se pare d'une collection d'objets de grands sportifs. Découvrez de véritables trésors, souvenirs d'exploits, de défaites et de réussites qui ont marqué l'histoire du sport.

04.75.50.80.51
museedessportscruas@gmail.com
Place René Cassin • 07350 Cruas
Gratuit • Horaires et ouvertures sur site internet

www.cruas.com/Le-musee-des-sports

Cruas

Centre d'Art et d'Histoire
ANDRÉ AUCLAIR

Rétrospective de l'œuvre d'André Auclair au XXe siècle, membre de la Société des Artistes Indépendants et enseignant aux Beaux-Arts de Paris. On y découvre ses peintures, des créations du céramiste Fernand Lacal et des expositions temporaires.

04.75.49.59.21 communication@cruas.fr
Avenue Marcel Cachin • 07350 Cruas
Gratuit • Horaires et ouvertures sur site internet

www.cruas.com/Le-centre-d-art-et-d-histoire

Le Teil

Musée de la Résistance
ET DE LA DÉPORTATION

Créé par d'anciens résistants ardéchois afin de transmettre la mémoire de leur combat, le musée retrace les principaux enjeux de la Résistance en Ardèche à travers de nombreux documents et archives.

04.75.92.25.61
contact@ardeche-resistance-deportation.fr
Espace Aden • 15 Rue du travail • 07400 Le Teil
À partir de 3€ • Horaires sur site internet

www.ardeche-resistance-deportation.fr

Mirabel

Musée Olivier
DE SERRES

Découvrez l'agriculture du XVIème siècle à partir des écrits d'Olivier de Serres, figure emblématique de l'agronomie moderne. Visites guidées et commentées. Venez déguster vins, jus et fromages de chèvre de la ferme.

04.75.36.76.56 contactods@educagri.fr
Domaine du Pradel • 07170 Mirabel
Gratuit à 6,50€ • Ouvert toute l'année
Plus d'infos sur site internet.

www.olivierdeserrestourisme.eu

Sites et Musées

Montélimar

Musée d'Art Contemporain
MONTÉLIMAR

Des expositions d'artistes contemporains. Grâce à la donation de Pierre Boncompain, un important fond graphique d'œuvres de Braque, Cézanne, Chagall, Dufy, Manet, Picasso ou encore Renoir, est venue étoffer la collection.

04.75.92.09.98 contact.musees@montelimar.fr
1 avenue Saint Martin • 26200 Montélimar
Tarif selon les saisons, de 1€ à 5,5€ • Ouvert toute l'année • Plus d'infos sur site internet.

www.montelimar-agglo.fr

Musée Européen
DE L'AVIATION DE CHASSE

Plus important site de sauvegarde du patrimoine aéronautique du sud de la France. Embarquez pour un fabuleux voyage à travers l'histoire de l'aviation à réaction ! Sur plus de 25 000 m², une fabuleuse collection de pres de 80 avions de légende.

04.75.53.79.49 contact@meacmtl.com
Aérodrome • route d'Ancône • 26200 Montélimar
De 6€ à 8€ • Ouvert toute l'année • Plus d'infos sur site internet.

www.meacmtl.com

Musée du Nougat
FABRIQUE ARNAUD SOUBEYRAN

Découvrez l'univers du nougat de Montélimar au cœur de la plus ancienne fabrique encore en activité ! Parcours enfants didactique, nombreuses vidéos, espace de dégustation, ruche sonore en immersion... Une visite incontournable.

04.75.51.01.35 info@nougatsoubeyran.com
RN7 • 22 Avenue de Gournier •
26200 Montélimar • Gratuit à 4€ • Ouvert toute l'année • Plus d'infos sur site internet.

www.nougatsoubeyran.com

Montélimar

Châteaux de Montélimar, Grignan et Suze-la-Rousse,
DRÔME

Au cœur de la Drôme provençale, parcourez mille ans d'histoire en visitant trois châteaux incontournables. Découvrez le palais royal de Grignan, où séjourna la Marquise de Sévigné, et son panorama époustouflant. Retrouvez votre âme d'enfant en visitant la citadelle créative de Montélimar, témoin d'une lignée prestigieuse de Provence, à 2 pas du centre-ville. Faites escale à Suze-la-Rousse, dans une forteresse médiévale devenue château de plaisance, et profitez de son magnifique parc boisé.

04 75 91 83 50 leschateaux@ladrome.fr
Les Châteaux de la Drôme • 26230 Grignan
Ouvert toute l'année • Plus d'infos sur site internet.

www.chateaux-ladrome.fr

Saint-Remèze

Musée de la Lavande
EN ARDÈCHE

Assistez à l'extraction de l'huile essentielle, en découvrant la transformation d'une fleur par une distillation artisanale. Embarquez à bord du petit train pour un voyage merveilleux de couleurs et de senteurs !

04.75.04.37.26 info@ardechelavandes.com
2200 Route des Gorges • 07700 Saint-Remèze
De 6,50€ à 9,50€ • Ouvert d'avril à septembre
Plus d'infos sur site internet.

www.lamaisondelalavande.com

Parc animalier

Alex

Aquarium
DES TROPIQUES

L'Aquarium des Tropiques présente plusieurs centaines d'espèces de poissons tropicaux d'eau douce aux couleurs chatoyantes et aux comportements étonnants, réparties dans 34 aquariums.

04.75.62.62.11
contact@aquarium-des-tropiques.com
23 route de Crest • 26400 Allex
De 6,50€ à 10€ • Ouvert toute l'année
Plus d'infos sur site internet.

www.aquarium-des-tropiques.com

Alba-la-Romaine

Sard'Ânes
ALBA-LA-ROMAINE

Sard'Ânes est issu d'un projet qui allie l'élevage d'ânes miniatures de type Sarde et la médiation asine avec les ânes de l'élevage. Découverte de l'âne à travers les balades, le brossage, la conduite à la longe et le parcour de maniabilité.

06 69 34 08 58 isamalot07@gmail.com
565 Chemin du Fraysse • 07400 Alba la Romaine
De 4€ à 20€ • Ouvert toute l'année
Plus d'infos sur site internet.

www.sardanes.fr

Larnas

MAD MAZE

MAD MAZE, parc de loisirs en sud Ardèche avec un labyrinthe en bois géant sur 2 niveaux, accrobois et tyrolienne, kart à pédales, jeux en bois géants, slackline, sentier sensation, bloc d'escalade.

07 76 30 16 79 madmazelarnas@gmail.com
2850 route de Saint Remèze • 07220 Larnas
De 9€5 à 12€5 • Ouvert d'avril à novembre
Plus d'infos sur site internet.

www.madmaze-experience.com

Lussas

Parc Animalier
DE LUSSAS

Entrez, approchez, câlinez, découvrez le monde fabuleux des animaux de la ferme ! Plus de 350 animaux vous attendent. Baladez à dos d'âne, poney ou cheval dans le parc. Sur place : pique-nique et snack autour de l'aire de jeux.

04 75 38 72 84 parcanimalierdelussas@yahoo.fr
305 chemin de la fabrique • 07170 Lussas
De 7.5€ à 10,5€ • Ouvert d'avril à octobre
Plus d'infos sur site internet.

www.parc-animalier-ardeche.com

Vagnas

Parc Animalier
DES GORGES DE L'ARDÈCHE

Dans un très beau parc naturel, pause nature à la découverte des animaux de races anciennes et rares, dont le célèbre Aurochs. Pause fraîcheur sur notre belle zone aquatique ! Pique-nique, aire de jeux, boutique de produits régionaux...

07.44.05.20.67 contact@parcanimalier07.com
1800 route de Brujas • 07150 Vagnas
De 9€ à 12€ • Ouvert d'avril à fin septembre
Plus d'infos sur site internet.

www.parcanimalier07.com

Explorez le monde animal sous l'eau, sur terre et en l'air

Grottes

Bidon

Grotte
SAINT-MARCEL

Classée au Patrimoine National pour son intérêt géologique et archéologique, la grotte de Saint-Marcel, avec ses 60 km de réseaux est l'une des plus vastes cavités de France. Petit plus : l'envoûtante cascade de Gours unique en Europe.

04.28.04.38.07 contact@grotte-ardeche.com
2759 Route Touristique des Gorges • 07700 Bidon
De 8€ à 12,50€ • Ouvert jusqu'au 31/10/2021
Plus d'infos sur site internet.

www.grotte-ardeche.com

Orgnac Laven

Aven d'Orgnac - Grand site de France
ET SA CITÉ DE LA PRÉHISTOIRE

À couper le souffle... Nature et culture s'y complètent. La Grotte - spectaculaire, la Cité de la préhistoire - moderne et ludique - invitent à une traversée du temps géologique et de l'histoire humaine.

04.75.38.65.10 infos@orgnac.com
2240 route de l'Aven • 07150 Orgnac-l'Aven
De 9,90€ à 14,90€ • Ouvert 01 fev au 31 dec
Plus d'infos sur site internet.

www.orgnac.com

Aven Grotte Forestière
VISITEZ AUTREMENT

Visitez autrement en famille une grotte richement cristallisée, facile d'accès pour tous les âges. Nous vous fournissons des lampes frontales puissantes pour la découvrir en suivant le parcours fléché et sécurisé.

06.81.59.60.01 avenforestiere@gmail.com
Col de la Forestière • 07150 Orgnac-l'Aven
De 7€ à 11€ • Ouvert jusqu'au 30/09/2021
Plus d'infos sur site internet.

grotte-ardeche.fr

Vallon-Pont-D'Arc

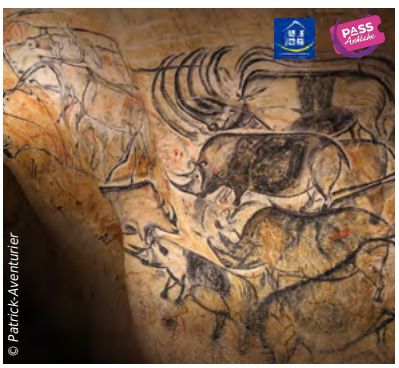

© Patrick-Aventurier

Grotte Chauvet 2 Ardèche
REPLIQUE EXACTE

Le premier grand chef d'œuvre de l'humanité daté d'il y a 36.000 ans. Dans un parc de 20 hectares, la grotte Chauvet 2 - Ardèche, plus grande réplique de cavité au monde, restitue la magie de la grotte Chauvet. Patrimoine culturel de l'UNESCO.

04.75.94.39.40 infos@grottechauvet2ardeche.com
Plateau du Razal • 07150 Vallon-Pont-D'arc
De 8,50€ à 17€ • Ouvert toute l'année
Plus d'infos sur site internet.

www.grottechauvet2ardeche.com

©Aven d'Orgnac Ardèche - L.Fremondière

Vacances toniques

À faire en famille entre ami(e)s

Escapade sportive, découverte d'une nouvelle passion jeux. Vous trouverez forcément une activité pour toute la famille

www.sud-ardeche-tourisme.com

Alba-la-Romaine

Poneys de Chastellus
À ALBA-LA-ROMAINE

Les Poneys de Chastellus proposent des cours d'équitation du débutant au cavalier, des cours de compétition dans un cadre calme au milieu d'un domaine viticole, des stages pendant les vacances scolaires, des journées d'animations.

06.07.88.62.77 poneydechastellus@gmail.com
La Condamine de l'Escoutay • 07400 Alba-la-Romaine
À partir de 10€• Ouvert toute l'année
Plus d'infos sur site internet.

www.poneysdechastellus.com

Promenade et séance d'équitation
AVEC ALBA ÉQUITATION

Grâce à une cavalerie adaptée, nous proposons pour tous niveaux, des promenades dans les collines ardéchoises (dès 10 ans). Les plus petits pourront s'initier avec des baptêmes ou des séances encadrées sur nos adorables poneys Shetland.

04.75.49.28.61 albaequitation07@gmail.com
1209 Chemin d'Aunas • 07400 Alba-la-Romaine
À partir de 10€ • Ouvert toute l'année
Plus d'infos sur site internet.

www.albaequitation.com

Lanas

Quad, Buggy & moto
OFFROAD AVENTURE 07

Quad à partir de 4 ans- Moto/Buggy 6 ans. Cours Quad/Moto 1h30. Randos Quad à partir de 12 ans. Rando Buggy, permis B obligatoire. Evasion et sensations garanties ! Moniteurs diplômés. Particuliers, groupes, mjc, séminaires.

04.75.93.18.56 contact@quad-ardeche.fr
240 Route de l'Aérodrome • 07200 Lanas
Tarifs et horaires sur site internet

www.quad-ardeche.fr

Le Teil

Accrobranche et parcours
JONCAS AVENTURE

Superbe vue sur la vallée du Rhône. Parcours dans les arbres à partir de 2 ans. Activité tout public, adultes/enfants, sécurisée en ligne de vie continue. Pas de décrochage possible, sécurité optimum. Laser game extérieur à partir de 8 ans.

06.41.48.44.30 acropoleaventure@neuf.fr
15 chemin du Château • 07400 Le Teil
À partir de 7€• Ouvert jusqu'au 31/10/2021
Plus d'infos sur site internet.

www.joncasaventure.com

Montélimar

Mistral Kart
MONTÉLIMAR

Location de Karts grand public. Initiation moto tout terrain aux enfants dès 6 ans, encadré par un moniteur diplômé. (prendre rendez vous pour cette activité). Restauration rapide. Entraînement Licenciés FFSA et FFM.

04.75.01.46.33 mistral.kart@gmail.com
Route du Teil • 26200 Montélimar
À partir de 10,50€ • Ouvert toute l'année
Plus d'infos sur site internet.

www.mistralkart.com

Vacances toniques

Du sport, des sensations

Montélimar

Bowling
MONTÉLIMAR

9 pistes et 2 pistes enfants à partir de 3 ans. Billard, bar, parking. Un moment de détente en famille ou entre amis, anniversaires, challenges entreprises,

04 75 52 40 47 roland.bourdon@orange.fr
Route du Teil • 26200 Montélimar
De 4€ à 7€5 • Ouvert toute l'année, sauf lundi
Plus d'infos sur site internet.

www.bowling-montelimar.com

Rochemaure

JLN Bike
À ROCHEMAURE

Nous vous proposons la location sur réservation de VTT à assistance électrique. Vous pourrez ainsi découvrir notre magnifique territoire, en baladant sur la ViaRhôna et les chemins des collines surplombants la vallée du Rhône.

09.79.17.93.50 jlnbike2@gmail.com
07400 Rochemaure
De 35 à 65€ • Ouvert toute l'année.

jlnbike

Vol en Parapente
AVEC DYNAMIC PARAPENTE

Réalisez votre rêve : voler en parapente ! Découvrez les magnifiques panoramas de la Drôme provençale et de l'Ardèche méridionale vus du ciel. Avec des moniteurs expérimentés, brevetés et qualifiés biplace.

06.03.99.00.10
contact@dynamicparapente.com
Ile de la Conférence • 07400 Rochemaure
Sur réservation • Ouvert toute l'année • Plus d'infos sur site internet.

www.dynamicparapente.com

Vallon-Pont-D'Arc

Canoes
SERVICE

Canoës service organise des descentes dans les Gorges de l'Ardèche. Une découverte inoubliable et des formules accessiblent à tous. Ils proposent également d'autres activités et séjours sportifs : Canyoning, Spéléologie, VTTAE, Séjours individuels...

04.75.88.07.34
canoeservice@ardeche-canoe.com
107 passage de la Première Armée - François Leclerc, Route des Gorges • 07150 Vallon Pont d'Arc
Tarifs sur site internet

www.ardeche-canoe.com

Valvignères

Wine Gaming
DOMAINE MAS D'INTRAS

Formez une équipe de 4 à 6 joueurs et plongez-vous dans une enquête passionnante pour vous imprégner de l'histoire du domaine et du travail de la vigne. Trouvez des indices, réussissez les épreuves de dégustations et libérez la bouteille de son cryptex.

04.75.52.75.36 contact@masdintras.fr
3080 Route d'Intras • 07400 Valvignères
À partir de 15€ • Toute l'année sur réservation
Plus d'infos sur site internet.

www.masdintras.fr/france/jeu-le-wine-gaming/

Nos coups de coeur aux alentours

Château de Vogüé
— JARDIN SUSPENDU —

Marchez dans les pas des marquis de Vogüé et partez à la découverte de l'histoire du château qui domine ce village de caractère® au bord de l'Ardèche. Salles historiques et magnifique jardin suspendu. Visites libres ou guidées.

• Tarifs
Adulte 5,50€, Enfant (8-18 ans) 2,80€,Tarif réduit 4 €. Gratuit -8 ans. Visites guidées en juillet et août et d'avril à octobre pour les groupes sur rendez-vous.

• Horaires d'ouverture
Du 01/04 au 05/11/2023 : Tous les jours.

04.75.37.01.95 contact@chateaudevogue.net
1 Place Melchior • 07200 Vogüé
Durée visite 1h • Parking à proximité • Animaux acceptés
Espèces • Chèques vacances • CB • Pass Ardèche

www.chateaudevogue.net

Châteaux à quelques KM

À visiter en Ardèche !

Château d'Alba-la-Romaine
— FACE AU VIGNOBLE —

Donjon du 11e siècle, château du 16e au 17e siècles et façade en trompe l'oeil du XIXe siècle. À l'intérieur, deux étages offrent des salles historiques meublées et des expositions temporaires d'art.

• Tarifs
Adulte 7€, enfant : 3,50€ (entre 8 et 15 ans),
Personne en situation d'handicap 4€, Gratuit - 8 ans. Groupe adultes et scolaires sur réservation

• Horaires d'ouverture
Du 18/03 au 29/05, du mercredi au dimanche de 14h à 18h : Ouvert les jours fériés.
Du 30/05 au 17/06, tous les samedis et dimanches de 14h à 18h. : Ouvert les jours fériés.
Du 18/06 au 17/09, du mardi au dimanche de 10h30 à 18h30. : Ouvert les jours fériés.
Du 20/09 au 01/11, du mercredi au dimanche de 14h à 18h : Ouvert les jours fériés.

04.75.52.42.90 chateau.alba@wanadoo.fr
Place du Câteau • 07400 Alba-la-Romaine
Durée visite 1h • Parking à proximité
Espèces • Chèque • Pas de CB

www.chateaualba.com

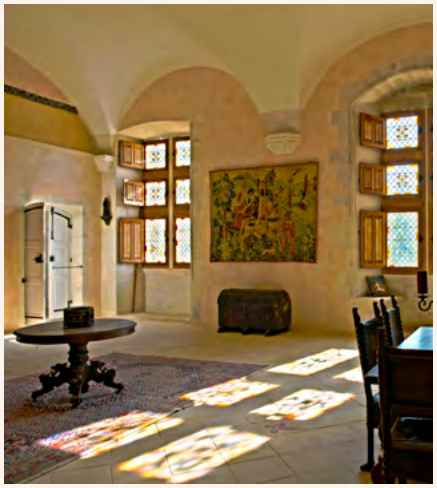

Palais des Evêques
— SITE CLUNISIEN —

Gigantesques cheminées dans les cuisines médiévales, plafonds peints du Grand Siècle uniques en France, imposante façade de la terrasse sur le Rhône ou jardin botanique : nul doute que vous serez séduits.

• **Tarifs**
Tarif Adulte 10€, Tarif 12-18 ans 8€
Gratuit -12 ans.
Groupes à partir de 6 pers.
• **Horaires d'ouverture**
Du 15/07 au 15/09 : tous les jours de 10hà12h et de 16h à 20 h. Sauf lundi et mardi de 14h à 20h

04.75.54.41.76 palais.des.eveques@wanadoo.fr
16 Rue Poterne • 07700 Bourg-Saint-Andéol
Durée visite 1h • Parking à proximité
Espèces • Chèque • Pas de CB

www.palais-des-eveques.fr

Châteaux à quelques KM
À visiter en Drôme !

CHÂTEAUX DE LA DRÔME GRIGNAN MONTÉLIMAR SUZE-LA-ROUSSE

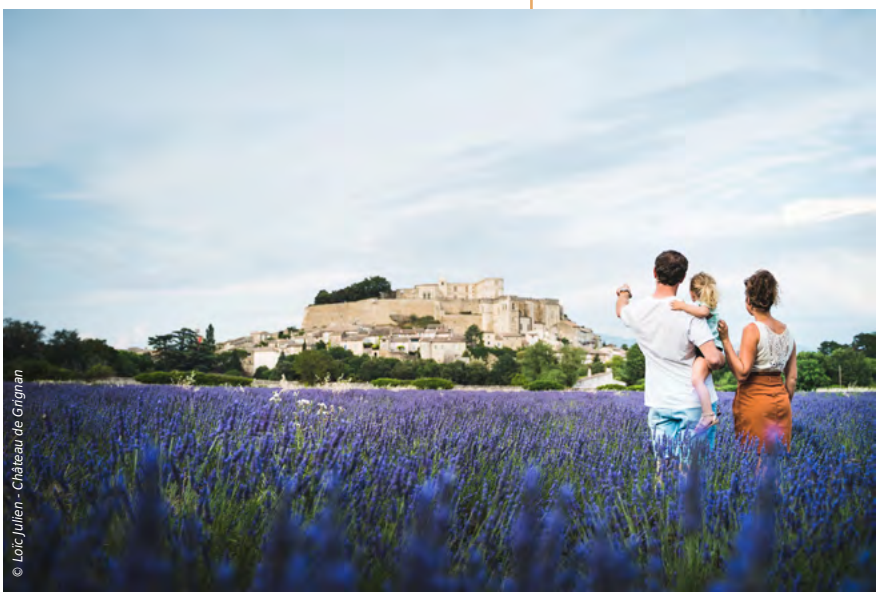
© Loïc Julien - Château de Grignan

Château de Grignan
– RENAISSANCE –

Au cœur de la Drôme provençale, dominant plaines et montagnes, le Château de Grignan est bâti sur un promontoire rocheux surplombant le village. Témoin de l'architecture Renaissance et du classicisme français, l'édifice a connu une histoire mouvementée.

• **Tarifs**
Tarif plein 8€, réduit 6€
Exterieur uniquement 2€
• **Période d'ouverture**
Du 14/01 au 31/12 : tous les jours, sauf lundi • Horaires variables voir site

Château de Montélimar
– MOYEN ÂGE –

Perché sur les hauteurs de Montélimar, le château témoigne de la puissance de la famille des Adhémar qui donna son nom à la ville. Au fil des siècles, les bâtiments ont connu de nombreuses fonctions : palais, forteresse, citadelle puis prison.

• **Tarifs**
Tarif plein 5€, réduit 4€
Parcours fantaisie & patrimoine
• **Période d'ouverture**
Du 04/02 au 31/12 : tous les jours, sauf lundi • Horaires variables voir site

Château de Suze-la-Roussse
– MEDIEVAL

Édifiée sur un promontoire rocheux, la forteresse médiévale de Suze-la-Rousse est un spectaculaire ouvrage militaire protégé par des tours et un rempart. Elle est transformée au 16e puis au 18e siècle en une grande demeure.

• **Tarifs**
Tarif plein 6€, réduit 4€
• **Période d'ouverture**
Du 04/02 au 31/12 : tous les jours, sauf lundi • Horaires variables voir site

04 75 91 83 65
Billetterie spectacles des châteaux, 23 rue Montant au Château • 26230 Grignan
Parking à proximité - Espèces • Chèque • Pas de CB

www.chateaux-ladrome.fr

© Blaise Adjon - château de Suze-la-Rousse

© Loïc Julien - Château de Montélimar

Saveurs d'ici et savoir-faire

FLAVORS AND KNOW-HOW FROM THE REGION

© Maxime Dupont / Château de Rochemaure

© Jérôme Crozat

Papilles en éveil
produits et artisans locaux

Alba-la-Romaine

Miel
Les Ruchers de Clauzel

Ludovic Saussac, apiculteur ardéchois, produit plusieurs types de miels d'une grande qualité gustative : Ces miels sont récoltés et mis en pot à Alba-la-Romaine depuis 2010.

06 21 42 33 10 -06.70.45.55.35
ruchersdeclauzel@gmail.com
2063 chemin de la Quate • 07400 Alba-la-Romaine
Ouvert toute l'année sur rendez-vous.

Boulangerie Pâtisserie
Rivat

Catherine et Lionnel RIVAT vous accueillent avec plaisir pour vous proposer un panel de produits de boulangerie, salés, viennoiserie et pâtisserie fabriqués de façon artisanale. Spécialité "tarte à la crème de marron" "breveté" par Gault et Millau.

04.75.00.96.40
lionel-rivat@orange.fr
52 Rue du Barry • 07400 Alba-la-Romaine
Ouvert toute l'année.
Boulangerie Patisserie Rivat

Aubignas

GAEC
de la Pignatelle

Vente à la Ferme de volailles, poulets, pintades, dindes, chapons (sur commande de préférence). Présent sur le marché des producteurs du Teil, le vendredi de mai à octobre de 16h30 à 19h

06 62 89 50 78/ 04 75 52 47 83
pascalou.bosquet@orange.fr
1690 Route Nationale • 07400 Aubignas
Ouverte toute l'année de 17 à 19h.

Cruas

Boulangerie Pâtisserie
Lou Picouret

Au cœur de Cruas, la Boulangerie Pâtisserie Lou Picouret, vous propose un large choix de pâtisseries, pains traditionnels, chocolats et saveurs locales et autres confections sur demande.

04 26 34 33 53 - 06 21 27 59 26
lou.picouret07@gmail.com
Les halles de la filature - 15 place Georges Clémenceau • 07350 Cruas
Ouvert toute l'année.Fermé les jeudis
www.lou-picouret.com

Épicerie
Le Pti'Vrac

Commerce d'alimentation avec vente des produits en vrac, emballage papier ou bocaux verres. Depuis début avril 2022, votre épicerie vous propose également des produits alimentaires traditionnels.

06.03.35.19.02
contact@leptivrac.fr
Les halles de la filature - 15 Place Georges Clemenceau • 07350 Cruas
Ouvert toute l'année. Fermé le jeudi
www.leptivrac.fr

Le Terreau

Vente directe avec valorisation du travail des salariés sur l'exploitation. Possibilité d'agrémenter les achats avec des produits complémentaires bio issus de producteurs du territoire. Le terreau est aussi un point de vente de producteurs.

04.75.54.61.75 adherents.terreau@gmail.com
Route des Serres • 07350 Cruas • Toute l'année.

www.leterreau.org

Meysse

Fruits et Légumes Coudène

Vente de fruits et légumes issus d'une agriculture raisonnée.

04.75.52.93.43
carpediem0769@orange.fr
3 Grande Rue • 07400 Meysse
• Toute l'année.

Le Teil

Brasserie Le Duff

Gérôme Le Duff partage sa passion autour des bières artisanales et expérimentales. Brune, blonde, rousse. Des ateliers sont aussi proposés où petits et grands pourront découvrir les secrets de ce breuvage en brassant leurs propres bières.

09.54.75.67.72
g.leduff@brasserie-leduff.com
98 rue de la République • 07400 Le Teil
Ouvert toute l'année.Fermé Dim / Lun & 1er mai

www.brasserie-leduff.com

Boulangerie Maison Omont

La Maison Omont est une boulangerie viennoiserie pâtisserie artisanale et familiale. Tous les produits proposés sont fait maison et de qualité. Vous y serez très bien accueillis, alors n'hésitez pas à nous rendre visite lors de votre venue au Teil.

06.47.47.27.13 maisonomont@gmail.com
4 Rue du 11 Novembre 1918 - Place Pierre Sémard • 07400 Le Teil • Toute l'année.

Maison Omont | Le Teil

Le Teil

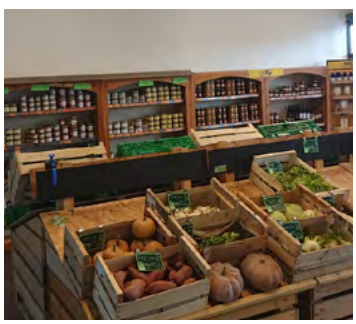

Magasin de producteurs L'Arc paysan

Magasin de producteurs tenu par des paysans locaux. Un espace de vente de produits diversifiés et de qualité : Fromage, miels, légumes et fruits bio, Charcuterie et viande, biscuits.

06.35.38.03.53
larcpaysan@gmail.com
1 chem. du dépôt • 07400 Le Teil
Ouvert toute l'année. Mercredi & Vendredi de 09h à 19h • Jeudi & Samedi de 09 à 13h

St-Lager-Bressac

Semper Floris Herboristerie et Soins Naturels

Herboristerie et Soins Naturels créés par une Herbaliste, à partir des plantes produites en Bio sur le site. 100% Naturel, Pur, Slow.

06 27 12 24 11
contact@semperfloris.fr
505 route de Bressac • 07210 Saint-Lager-Bressac
Ouvert toute l'année sur RDV pour l'achat de produits, sauf sam/dim.
Boutique en ligne.

www.semperfloris.fr

St-Martin-Sur-Lavezon

Savons Jumens au lait de jument et Lave Ardèche

Je saponifie mes savons à froid avec 40% de lait de jument dans ma petite savonnerie de campagne. Venez découvrir la savonnerie Jumens et les produits ménagers Ardéchois de ma nouvelle marque LAVE Ardèche.

06 86 81 65 33
savon.jumens@orange.fr
80 Rue des Plans 07400 • Saint-Martin-sur-Lavezon
Ouvert toute l'année, sur RDV

www.savon-jumens.com

PLUS D'adresses
Sur notre site

www.sud-ardeche-tourisme.com

+ Découverte
de la savonnerie Jumens

Saisissez les mystères de la saponification grâce à Laury Valette qui ouvre les portes de sa savonnerie

St-Martin-Sur-Lavezon

Les Petits Biscuits du Rieutord

Céline vous propose ses biscuits faits maison pour toutes les occasions. Large choix de biscuits frais, locaux : cookies, amaretto châtaignes, biscuits citron, pains d'épices...Il y en a forcément un qui vous fera plaisir.

06.89.07.49.00
lespetitsbiscuitsdurieutord@yahoo.com
07400 ST Martin sur Lavezon
Ouvert toute l'année.

www.biscuits-du-rieutord.webnode.fr

St-Vincent-de-Barrès

L'écritoire Enlumine Sabrina Dejan (Leroy)

Venez découvrir l'art de l'enluminure et de la caligraphie comme aux Moyen-Âge, suivant les mêmes recettes : Jaunes d'oeufs, feuilles d'or et parchemin.

07 78.10.61 20
plumedhistoires@neuf.fr
31 rue des échopes 07210 St-Vincent-de-Barrès
Ouvert toute l'année sur rendez-vous.

www.l-ecritoire-enlumine.fr

Aux Cristaux de Gaia Dorothé Toillon

Création de bijoux, tableaux vibratoires et objets de décorations. Réalisation au son d'une médiation, en fonction des vertus des pierres, énergétisées par mes soins.

auxcristauxdegaia@outlook.fr
rue des échopes 07210 St-Vincent-de-Barrès
Ouvert toute l'année sur rendez-vous.

www.auxcristauxdegaia.fr

St-Vincent-de-Barrès

Reliure d'art Anne-Claire FESSARD

Reliures traditionnelles et moderne, reliures de création, book photo ou objets d'art. Je réalise tous type d'ouvrages sur-mesure. Également possible : des cours de reliure et de cartonnage.

06 77 38 10 99
anneclaire.fessard@gmail.com
St-Vincent-de-Barrès
Ouvert toute l'année sur rendez-vous.

Atelier Temps libre Samuel Coste-Chauvin

Atelier de création / conception de mobiliers et objet sur-mesure. S.Coste-Chauvin allie le bois , l'acier et des matériaux de récupération afin de proposer une gamme de produits adaptés pour l'interieur

06 77 00 57 28
ateliertempslibre@gmail.com
St-Vincent-de-Barrès • Ouvert toute l'année sur RDV

ateliertempslibre.sitew.fr

Plan 7 Samuel Coste-Chauvin

Plan7, fabrication artisanale de skate-board en bois d'essence 100% française.

06 77 00 57 28
ateliertempslibre@gmail.com
St-Vincent-de-Barrès • Ouvert toute l'année sur RDV

ateliertempslibre.sitew.fr

Atelier 1,2,3 terre

Elsa, Natacha et Nicole vous accueillent dans leur atelier partagé et leur boutique. Elles vous feront découvrir leurs créations d'objets utilitaires en grès. Toutes les 3 passionnées par le façonnage de la terre.

06 60 14 52 51
atelier.123terre@gmail.com
St-Vincent-de-Barrès

Boucherie Thierry

Boucherie Charcuterie Traiteur, rayon fromage, cave à vins, restaurant... Viande d'origine locale. Charcuterie de fabrication maison sans colorant ni conservateur. Ouvert toute l'année.

04 75 00 02 22
boucheriethierry@orange.fr
Zone commerciale 07400 Le Teil

www.laboucheriethierry.fr

Terre de vins

LAND OF GRAPE VARIETIES

Riche d'une culture ancestrale, le Coiron et la "Vallis Vinaria" sont des territoires atypique aux multiples cepages.
Les rouges et rosées avec du Grenache, Syrah, Merlot et Cabernet Sauvignon. Et les cépages blancs avec du Viognier, Chardonnay, Sauvignon blanc.
Retrouvez au fil des pages suivantes toutes les adresses de nos vignerons et caves pour trouver celui qui vous rendra encore un peu plus amoureux de notre beau territoire.

The Coiron and "Vallis Vinaria" have been inhabited since times immemorial. They are unusual areas where a great variety of grapes are grown. The reds and rosés are mainly Grenache, Syrah, Merlot and Cabernet Sauvignon and the whites are Viognier, Chardonnay and Sauvignon Blanc.
In the next few pages, check out our winegrowers and cellars to find the one that will send you head over heels in love with our beautiful area

NOS VIGNERONS

Aux alentours de la Vallis Vinaria, des plaines viticoles à perte de vue. Une invitation à la découverte des terres du village de caractère d'Alba-la-Romaine, Saint-Thomé et Valvignères.

Alba-la-Romaine

Caveau des Vignerons d'Alba-la-Romaine

Le territoire de la cave coopérative d'Alba-la-Romaine s'étend autant sur les communes du Coiron que sur les plaines calcaires où les éboulis de gravettes donnent des vins d'une grande typicité. Différents cépages : Pinot noir, Syrah, Grenache gris, Chardonnay, Muscat.

04.75.52.40.23
379 Route de la Cave •
07400 Alba-la-Romaine
Ouvert toute l'année
caveau-alba.fr

Les vins de l'Escoutay

Cette exploitation est implantée entre les Cévennes et la Vallée du Rhône. Ces coteaux sont traversés par la rivière Escoutay. Avec des traitements réalisés de manière raisonnée, on retrouve des vins de qualité aux variétés diverses : précoces, tardives, blancs, rouges, différents cépages vinifiés séparément comme en assemblage.

04.75.52.42.00
La Condamine de l'Escoutay •
RD 107 07400 Alba-la-Romaine
Ouvert toute l'année
lesvinsdardeche.com

Maison Louis Latour

La maison Latour produit un Vin de Pays dans un endroit idéal pour la plantation du Chardonnay. L'Ardèche, un territoire qui se prête parfaitement à la production de ce cépage. La Maison figure désormais sur la carte des meilleurs restaurants en France comme à l'international. Innovation et respect des traditions sont les deux points forts de cette maison.

04.75.52.45.66
RN102 69 Chemin de la Téoule •
07400 Alba-la-Romaine
Ouvert toute l'année
www.louislatour.com

Labels, Mais que veut-il dire ?

VIGNOBLES & DÉCOUVERTES

Attribué pour une durée de 3 ans par Atout France, après recommandation du Conseil Supérieur de l'Oenotourisme, à une destination à vocation touristique et viticole proposant une offre de produits touristiques multiples et complémentaires (hébergement, restauration, visite de cave et dégustation, musée, événement,...) et permettant au client de faciliter l'organisation de son séjour et de l'orienter sur des prestations qualifiées.

The label is awarded to a tourist and wine-growing destination for a period of 3 years by Atout France, on the recommendation of the Wine Tourism Council. It must offer a wide range of complementary tourist services (accommodation, catering, cellar visits and tastings, museums , events, etc.) which enable visitors to organize their stay more easily and direct them towards qualified providers.

Valvignères

Domaine du Mas d'Intras

Domaine viticole familial de 25ha en agriculture biologique. Le Mas d'Intras vous accueille toute l'année pour vous faire découvrir ses vins IGP Ardèche. Sélectionnée par "Les étapes savoureuses Ardèche" "Goûtez l'Ardèche" et "Vignobles & Découvertes".

04 75 52 75 36
contact@masdintras.fr
3080 Route d'Intras • 07400 - Valvignères
Ouvert toute l'année

www.masdintras.fr

Caveau des Vignerons de Valvignères

Fondée en 1952, la cave vinifie et commercialise la production de 44 coopérateurs sur une superficie de 470 hectares, soit de 25 000 à 30 000 hl de vin. Les coopérateurs sont de Valvignères, St-Thomé et Gras. Structure sélectionnée "Goûtez l'Ardèche".

04.75.52.60.60
315 Route de Saint-Thomé
07400 Valvignères
Ouvert toute l'année

www.cavevalvigneres.fr

Caveau des vigneaux

2 hectares de vignes travaillées en Biodynamie, avec un travail au sol modéré, des pulvérisations de plantes, en tenant compte des influences lunaires, nous permet de vinifier le plus naturellement possible des vins sans aucun intrants ni sulfites.

04 75 52 51 91
vigneaux07@gmail.com
160 Impasse des Vigneaux
07400 Valvignères • Ouvert toute l'année

www.domainedesvigneaux.com

Découvrir entre amis

Wine Gaming Ardèche

Remontez le temps et laissez vous guider par les parchemins : trouvez les indices et percez les secrets de la cuvée des Helviens ! Vous avez 1h30, pas une minute de plus, pour réussir à libérer la précieuse bouteille de vin ! A vous de jouer !

04 75 52 75 36
contact@masdintras.fr
3080 Route d'Intras • 07400 - Valvignères
Ouvert toute l'année
www.masdintras.fr

© Mathieu Dupont

Gastronomie et terroir

GASTRONOMY AND LOCAL

©auberge-de-l-helvie

Nos restaurateurs

Envie de déguster les spécialités ardéchoises avec des produits du terroir ? Laissez-vous tenter par la gastronomie locale et ses saveurs au caractère entier. Il y en a pour tous les goûts !

Alba-la-Romaine

Le Relais du Buis d'Aps

Muriel et Stéphane vous accueilleront dans leur restaurant et vous feront découvrir leur cuisine composée de produits locaux et de qualité. Petit déjeuner, déjeuner à la carte. Labellisé "Goûtez l'Ardèche", gage de qualité et de proximité !

04 75 52 41 10
contact@relais-du-buis-daps.com
575 route d'Aubenas 07400 Alba la Romaine Toute l'année.
www.relais-du-buis-daps.com

Saveurs d'Alba

Stéphanie et Bartek vous accueille dans leur restaurant vouté. Cuisine traditionnelle de produits frais essentiellement.
Fermeture hébdomadaire les dimanches soirs, les mardis soirs et mercredis toute la journée.

04 75 46 32 79
Place du Chateau 1, Rue de l' eglise, 07400 Alba-la-Romaine France
Ouvert toute l'année.
restaurant-saveurs-d-alba.com

Snack Bar Crêperie glacier les 3 Souris

Snack, bar, crêperie, glacier, restauration rapide sur place et à emporter. Galettes bretonnes, Paninis, Frites maison, omelettes, plat du jour, crêpes, gaufres, glaces, petit déjeuné etc.....

06 51 82 57 45
12 rue du Barry
07400 Alba-la-Romaine
Ouvert toute l'année.
sylvaine.depoorter@gmail.com

Baix

Epona

Pierre propose une cuisine semi-gastronomique avec des produits frais et de saison et entièrement Fait Maison !
Chloé, en salle, sera vous guider parmi une sélection de vins de la Vallée du Rhône, comptant plus de 200 références.

04 75 55 43 72 - 07 86 53 07 51
restaurantepona@orange.fr
928 route de Chomerac 07210 Baix
De 11 à 34€ - Ouvert toute l'année.
www.restaurant-epona.fr

Le Préau de Baix

Dans une ambiance alliant vintage et modernité, nous vous accueillons du mardi au dimanche dans notre bar - restaurant le Préau de Baix pour vos moments de détente et de convivialité, que ce soit autour d'un verre ou d'un plat de notre terroir.

04 27 24 06 43
bonjour@lepreaudebaix.fr
2 Place des terrasses du Rhône, 07210 Baix Ouvert toute l'année.
www.lepreaudebaix.fr

Cruas

Brasserie de Cruas

Cuisine familiale, burgers + frites "fait maison". Terrasse ouverte en été. En Hiver, espace détente avec jeux de société autour de gauffres et crèpes.

09 82 22 21 36
brasseriedecruas@orange.fr
5 Av. Jean Moulin, 07350 Cruas
De 5 à 23€ - Ouvert toute l'année.
brasseriedecruas.metro.bar

Cruas

L'Eden Restaurant

Petits plats cuisinés maison par une cheffe passionnée de gastronomie. Produits frais et locaux de saison dans un Intérieur cosy, cocooning et nature. Avec vue sur le lac

04 75 00 13 56
ledenrestaurant.cruas@gmail.com
Chem. du Camping, 07350 Cruas
Ouvert toute l'année.

www.restaurantleden.com

Pizzeria Le Pizz

Le Pizz' vous accueille et vous propose pizza, menu, salade ainsi que de la restauration rapide toute l'année dans deux salles climatisées d'une capacité de 40 couverts. Sur place ou à emporter.

04 75 98 68 95
6 Rue Gabriel Péri, 07350 Cruas
Ouvert toute l'année.

www.restaurant-valvigneres.com

Le Restau de Cruas

Sylvie est heureuse de vous accueillir dans son bar - restaurant situé en bordure de la route départementale 86. Ambiance agréable et familiale.

04 75 51 41 12
jmsartre@hotmail.fr
68 Rue Albert Mercoyrol, 07350 Cruas
Ouvert toute l'année.

Le Teil

La Boucherie Thierry Restaurant

Terroir & tradition, vous choisissez la viande de votre choix dans le rayon, le morceau est présenté à votre table et préparé de suite. Vous pourrez déguster une viande goûteuse, affinée à la perfection. Sélectionné "Goutez l'Ardèche"

04 75 00 02 22
boucheriethierry@orange.fr
ZAC Entre Pont et Rhône, 07400 Le Teil
Ouvert toute l'année.

www.laboucheriethierry.fr

Ravioles & Co

Ce restaurant convivial est l'endroit idéal. Sa spécialité : les ravioles. Profitez des journées ensoleillées sur la terrasse.

04 75 49 01 96
eli.fab@hotmail.fr
all, Henri Lextrait 07400 Le Teil
Ouvert toute l'année.

ravioles-co-restaurant-le-teil.eatbu.com

Food Truck les 3 Souris

Retrouver le snack sur le parking du sacré-cœur près des lycées - Av Paul Langevin. Galettes bretonnes, frites maison, hot-dog, paninis,pizzas, crêpes, gaufres, etc.

06 51 82 57 45
sylvaine.depoorter@gmail.com
Av. Paul Langevin 07400 Le Teil
Ouvert toute l'année sur rythme scolaire

Meysse

Le 4 vins

Produits du terroir ardéchois, bières artisanales, vins locaux, charcuterie, fromage, glaces. Tous les week-end, concerts et animations musicales gratuits ! Lieu atypique et convivial.

04 75 54 55 05
le4vins@outlook.fr
1719, route de Privas, 07400 Meysse
Ouvert toute l'année les fins de semaines.

Marmitroll

Idéalement situé le long de la route des vins, au cœur du typique village de Valvignères, Coco et Ricou vous accueillent dans leur auberge qui dispose d'un Bar/Restaurant (cuisine traditionnelle) et d'une agréable terrasse ombragée.

04 26 51 70 58
lemarmitroll@gmail.com
104 Route Nouvelle entrée 07400 Meysse
Ouvert toute l'année.

Saint-Vincent-De-Barrès

Table du barrès

La Table du Barrès... toute une philosophie ! Cuisine inspirée du terroir ardéchois, de sa nature et de ses producteurs.

04 75 30 02 94
tabledubarres@gmail.com
2 Place du Puits Le village,
07210 Saint Vincent de Barrès
Ouvert toute l'année.
margotyvon44.wixsite.com/tabledubarres

Valvignères

L'Auberge de l'Helvie chez Coco et Ricou

Restauration traditionnelles et pizza/ burger, au coeur d'un petit village. Vous serez séduit par l'accueil des propriétaires et leur cuisine savoureuse et copieuse.

04 75 46 47 12
aubergedelhelvie@gmail.com
2104 Rue Nouvelle Entrée
07400 Valvignères
Ouvert toute l'année.
www.restaurant-valvigneres.com

©stefan-johnson- Unsplash

Portraits croisés

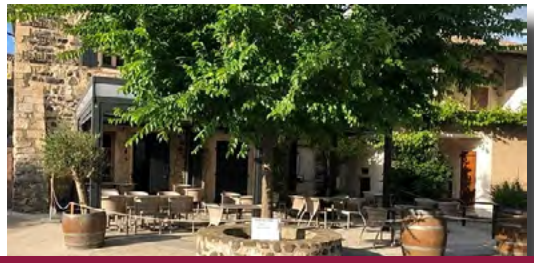

Table du Barrès

Cuisine locale et raffinée

La Table du Barrès...
Toute une philosophie !

"Nous vous invitons à venir découvrir notre cuisine inspirée du terroir ardéchois, de sa nature et de ses producteurs.

Nous mettons un point d'honneur au produit, exprimé par Sylvain en une cuisine de nature, végétale et raffinée.

Soucieux de notre belle terre, nous privilégions une agriculture respectueuse de l'environnement.

Amoureux et passionnés par les bonnes choses, c'est dans une ambiance chaleureuse et conviviale que nous vous accueillons.

A très vite pour un joli moment de partage ! "

Margot et Sylvain

04 75 30 02 94

St-Vincent-De-Barrès

Villages de caractère d'Ardèche

Gault&Millau

Saveurs D'Alba

Cuisine traditionnelle

Dans l'un de nos villages de caractère.

Faites comme les guides expérimentés du Gault&Milau, en venant découvrir ce jolie petit restaurant dans un cadre magnifique.
Cuisine traditionnelle, ambiance chaleureuse et des plats simples souvent renouvelés.

04 75 46 32 79

Alba-la-Romaine

Villages de caractère d'Ardèche

Les temps forts de 2023

THE HIGHLIGHTS OF 2023

© Jimena Flores

Du 11 au 16 juillet 2023

LE FESTIVAL D'ALBA

LE FESTIVAL DU CIRQUE

Un rendez-vous incontournable dans la région ! C'est à ce moment même que se fait la rencontre entre le patrimoine du village de caractère d'Alba-la-Romaine et le spectacle vivant. Pendant cinq jours, le festival prend vie dans les différents lieux emblématiques du village. Une ambiance relax, bon enfant, rythmée par des spectacles époustouflants. Musiciens, acrobates, clowns, acteurs de cirque vous embarquent à la découverte de tous les arts du cirque.

You just cannot miss this key event! Village of character Alba-la-Romaine's heritage becomes the venue for the performing arts. For five days, the festival comes to life in the village's emblematic sites. A relaxed, friendly atmosphere is punctuated only by amazing performances. Let yourself be carried away by musicians, acrobats, clowns and circus artistes on a journey to discover the whole range of circus arts.

WWW.LEFESTIVALDALBA.ORG

La Cascade

La Cascade, Pôle National Cirque, est l'organisateur du festival.
La Cascade, Pôle National Cirque, is the organizer of the festival.

WWW.LACASCADE.ORG

Save the date

LES GRANDS RDV ANNUELS

Grande Foire
Agricole d'Alba

Des animations variées avec de nombreux stands. Marché avec produits du terroir, spectacles, balades en hélicoptère, expositions et vente d'animaux de la ferme. Artisanat, producteurs, engins agricoles. Buvette et restauration sur place.
Comité des Fêtes d'Alba-la-Romaine

MAI ▪ ALBA-LA-ROMAINE TERROIR

Festival
Cordes en Ballade

Le lieu où se rencontrent musiciens, artistes de renommée internationale de tout horizon. Un festival qui rayonne à travers le sud Ardèche de village en village dans une atmosphère conviviale.
Du 4 au 16 juillet 2023
www.cordesenballade.com

JUILLET ▪ ARDÈCHE MUSIQUE

31 édition
L'ardéchoise

L'Ardéchoise, la plus grande course cycliste mondiale est ouverte à tous : sportifs, touristes ou grands randonneurs. Plusieurs parcours sont proposés parmi les superbes paysages sauvages de l'Ardèche
Du 14 juin au 17 juin 2023.
www.ardechoise.com

JUIN ▪ ARDÈCHE SPORT

Festival
d'Alba-la-Romaine

Les arts du cirque sont à l'honneur pendant 5 jours ! Du jonglage, des mâts chinois, des acrobates... Autant de disciplines qui font de ce festival un rendez-vous incontournable des circassiens l'été.
Du 11 juillet au 16 juillet 2023
www.lefestivaldalba.org

JUILLET ▪ ALBA CIRQUE

11 édition Festival
De l'écrit à l'écran

Conçu comme un parcours culturel, le festival de cinéma De l'écrit à l'écran explore toutes les formes d'écriture et crée des passerelles entre le cinéma et l'ensemble des arts dont il se nourrit.
www.delecritalecran.com

SEPT. ▪ LE TEIL, CRUAS CULTURE

Les préalables
du Festival d'Alba

Les préalables, c'est un week-end de spectacles et d'ateliers gratuits programmés dans certains villages de notre territoire un mois en amont du Festival d'Alba. Prenez part à ce périple artistique !
Du 6 au 11 Juin 2023
www.lefestivaldalba.org

JUIN ▪ + 10 COMMUNES CIRQUE

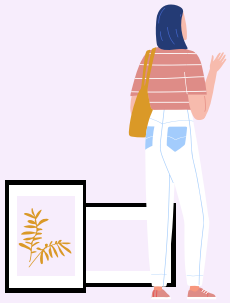

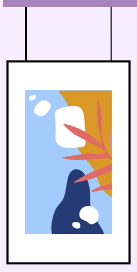

Combats Médiévaux
Château de Rochemaure

Des combats réalisés par l'Académie AMHE, Académie d'Arts Martiaux Historiques Européens. Escrime bourgeoise, entraînement des gardes, duel chevaleresque...
www.sud-ardeche-tourisme.com

JUIL.-AOÛT ▪ ROCHEMAURE LUDIQUE

Hippie Market
Las Dalias - Saint-Thomé

À la rencontre des producteurs et le savoir-faire artisanal dans un esprit chic et bohème! Pour les enfants, échassiers, autres jeux et surprises !
www.medrosecampingardeche.fr

JUILLET-AOÛT ▪ SAINT-THOMÉ
ARTISANAT

7 Salon
d'Art Brut Outsider

7ème salon d'art outsider au coeur du village de Meysse. Venez à la rencontre d'une 50aine d'artistes tous plus inventifs et créatifs les uns que les autres. Un incontournable chez nous.
Du 11 au 13 août 2023

AOÛT ▪ MEYSSE ART

21 édition Tour
Cycliste Féminin International

Evénement le plus important et le plus reconnu en France pour le cyclisme féminin international avec de belles étapes sur les routes d'Ardèche.
Du 5 au 11 septembre 2023
www.tcfia.com

SEPTEMBRE ▪ ARDÈCHE SPORT

28e édition
Cafés Littéraires

Rendre le livre accessible à tous en proposant au public de rencontrer des auteurs dans des lieux de lecture inhabituels et conviviaux, à Montélimar, Pierrelatte, Le Teil et les villages alentour.
www.lescafeslitteraires.fr

OCTOBRE ▪ LE TEIL,MONTÉLIMAR...
CULTURE

7 édition
Festival du Cinéma Italien

Le Festival du Cinéma Italien, depuis sa fondation, n'a eu de cesse de créer ou de soutenir des événements culturels locaux en marge des séances de projection des films. Expositions, conférences, rencontres mettant en lumière les films italiens.
www.assofital.fr

NOVEMBRE ▪ LE TEIL, CRUAS
CULTURE

TOUTES LES FESTIVITÉS SUR NOTRE SITE

www.sud-ardeche-tourisme.com

Ces pages présentent une liste non exhaustive.
Pour retrouver tous les événements en temps réel, consultez l'agenda sur notre site internet !
En raison de la situation sanitaire, certains évènements peuvent être modifiés /annulés.

Jours de Marché

Alba-la-Romaine
• Marché traditionnel
le dimanche matin
Centre du village

• Marché des Producteurs le mercredi de 17h à 19h

Baix
Marché du terroir
le samedi matin,
Place des Ecoles

Cruas
• Marché traditionnel
le vendredi 8h-12h30
Place du ruisseau Crûle

• Marché de légumes BIO
le mercredi de 9h à 18h,
Route des Serres

Le Teil
• Marché traditionnel
le jeudi 8h-12h,
Place Pierre Sémard

• Marché des Producteurs & artisans
le vendredi 16h30-19h,
de mai à octobre
Place Pierre Sémard

Meysse
Marché traditionnel
le dimanche matin,
Place du Lavezon

Rochemaure
• Marché traditionnel
le dimanche 8h30-12h,
Parvis de l'église

Saint-Lager-Bressac
Stand Produits locaux
23 mai au 23 septembre 2023
Tous les jours de 9h à 19h
Rond-point de la Neuve

Chalet produits locaux
15 avril au 30 décembre
Tous les jours de 16h à 19h
Rond-point de la Neuve

Saint-Thomé
Marché traditionnel
le jeudi après-midi,
Quartier des Crottes

Saint-Vincent-de-Barrès
Marché traditionnel
le dimanche matin.
Centre du village

Marché nocturne
Juillet - Août 18h-21h30
Centre du village

Brocantes *et vide-greniers*

La Brocante du Rhône
06.85.91.80.38 • Vente d'objets d'occasion anciens.
Zone Industrielle Nord • Chemin du Dépot • 07400 Le Teil
la-brocante-du-rhone.business.site

Retrouvez toutes les dates des brocantes et vide-greniers sur notre site internet **www.sud-ardeche-tourisme.com**

Le Guide des Marchés à retrouver dans nos points d'information.

"Le plaisir de flâner et de pouvoir choisir ses produits"

www.sud-ardeche-tourisme.com

Bienvenue en Porte Sud Ardèche !

UN TERRITOIRE LABELLISÉ / *A LABELLED TERRITORY*

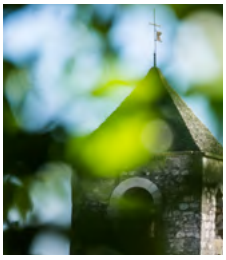
© Tristan Zilberman

PAYS D'ART ET D'HISTOIRE
en Vivarais Méridional

Ce label est attribué sur la base d'un patrimoine riche et varié, mais surtout, d'un projet ambitieux pour le protéger et le mettre en valeur. Sur le département de l'Ardèche.

This label is awarded on the basis of a rich and varied heritage, but above all, of an ambitious project to protect and develop it. In the département of Ardèche.

www.vivaraismeridional.fr

© Michel Rissoan

CONVIVIALITÉ
Petites Cités de Caractère®

Le label Petites Cités de Caractère® valorise les communes atypiques, à la fois rurales par leur histoire et leur patrimoine. Le Village de Saint-Vincent-de-Barrès détient le label depuis 2020.

The Petites Cités de Caractère® (Small Towns of Character) label promotes atypical rural towns characterized by their history and their heritage. The Village of Saint-Vincent-de-Barrès obtained the label in 2020.

www.petitescitesdecaractere.com

© WOOH Photographie / N. Ansourian

AUTHENTIQUE
Villages de Caractère®

Délivré par le département de l'Ardèche, ce label distingue les villages par leur authenticité, la richesse de leur patrimoine et les savoir-faire et traditions qui s'y rattachent. L'occasion d'explorer nos trois villages de caractère : Saint-Vincent-de-Barrès, Rochemaure et Alba-la-Romaine.

Issued by the département of Ardèche, this label distinguishes villages which stand out by their authenticity, their rich heritage, the know-how there and the traditions that go with it. Seize the opportunity to explore our three villages of character: Saint-Vincent-de-Barrès, Rochemaure, and Alba-la-Romaine.

www.sud-ardeche-tourisme.com

Nos bureaux d'information vous accueillent

LE TEIL
OUVERT TOUTE L'ANNÉE

Place Pierre Sémard
07400 - Le Teil

Du 02 janv au 31 mars 2023
et du 06 juin au 22 décembre 2023 :
Du lundi au vendredi 9h30-12h / 14h-17h.

Du 03 avril au 30 juin 2023
et du 01 septembre au 04 novembre 2023 :
Du lundi au samedi 9h30-12h / 14h-17h.

Du 01/07 au 31/08/2023 :
Du lundi au samedi 9h30-12h / 14h-18h.

Fermé les lundi de Pâques, 1er mai, lundi de Pentecôte et 1er novembre. Fermé du 26 décembre au 1er janvier inclus.

CRUAS
OUVERT TOUTE L'ANNÉE

1 Place de la Liberté
07350 - Cruas

Du 02 janvier au 31 mars 2023
et du 06 novembre au 22/12/2023 :
Du lundi au vendredi 9h30-12h30 / 14h-17h.

Du 03 avril au 30 juin 2023
et du 01 septembre au 04/11/2023 :
Du lundi au samedi 9h30-12h30 / 14h-17h.

Du 01 juillet au 31 août 2023 :
Du lundi au samedi 9h30-12h30 / 14h-18h.
Dimanche 9h30-12h30.

Fermé le lundi de Pâques, 1er mai, 1er Novembre. Fermé du 26 décembre au 1er janvier inclus.

ALBA-LA-ROMAINE
OUVERT D'AVRIL AU 04 NOVEMBRE

118 Rue du Barry
07400 - Alba-la-Romaine

Du 01 avril au 29 avril 2023
et du 02 octobre au 04 novembre 2023 :
Lundi, mercredi et vendredi 14h-17h.
Samedi 10-12h / 14h-17h.

Du 01 mai au 31 mai 2023 :
Du lundi au samedi 10h-12h et 14h-17h.

Du 01 juin au 30 juin 2023 et du 01 sept au 30 sept 2023
Lundi au samedi 10-12h / 14h-17h.
Dimanche 10h-12h30.

Du 01 juillet au 30 août 2023 :
Lundi au samedi 10h-13h / 14h-18h.
Dimanche 10h-13h.

Fermé le lundi de Pâques, 1er mai et 1er novembre. Fermé du 06 nov au 31 mars inclus.

© WOOH Photographie / Nicolas Ansourian

PORTE SUD ARDÈCHE Tourisme

VOUS SOUHAITEZ OBTENIR PLUS D'INFORMATIONS OU RECEVOIR LA DOCUMENTATION PAR COURRIER ?

Contactez Annick
04.75.49.10.46 / contact@sudardechetourisme.com

VOUS VOYAGEZ EN GROUPE ?

Contactez Charlotte - Service réceptif
04.75.49.10.46 / groupes@sudardechetourisme.com

VOUS SOUHAITEZ DEVENIR PARTENAIRE DE L'OFFICE ?

Contactez Cathy
04.75.49.59.20 / partenaires@sudardechetourisme.com

Comment venir ?

PAR LA ROUTE

En provenance de Paris, Lyon, Marseille, Montpellier, vous empruntez l'**autoroute A7** puis la sortie 17 ou 18 **Montélimar**.

En provenance de Clermont-Ferrand, Le Puy-en-Velay, Mende, vous récupérez la **Nationale N102** en direction de **Aubenas** puis de **Le Teil.**

EN TRAIN

Les gares les plus proches sont : **Gare de Montélimar** centre-ville à 10 minutes de Le Teil, **Gare de Valence ville** à 45 minutes. **Valence gare TGV** à 50 minutes. Possibilités de liaisons entre les gares de Valence et la gare de Montélimar.
www.sncf.com

EN BUS

Lignes 74,76 en provenance de Valence TGV, Montélimar et Aubenas, Vallon-Pont-d'Arc.
Lignes 18,19,20 en provenance de Montélimar et Pont-Saint-Esprit, Privas, Saint-Thomé.

À VÉLO

Par la **ViaRhôna** en provenance du Lac Léman ou de la Méditerranée. Par la **Voie Douce de la Payre** en provenance de Privas ou de Le Pouzin.

EN AVION

Les aéroports les plus proches sont : Aéroport de **Nîmes** à 1h20. Aéroport de **Grenoble** à 1h40. Aéroport de **Lyon** à 1h50. Aéroport de **Marseille Provence** à 1h40. Aéroport de **Montpellier Méditerranée** à 1h40.

UN TERRITOIRE A VISITER EN CAMPING CAR

© lucas favre- Unsplash

Retrouvez tous nos hébergements sur www.sud-ardeche-tourisme.com

© Mairie de Valvignères

En vadrouille

AIRES DE CAMPING CAR

Alba la Romaine
CENTRE
Quartier le Clos • 07400 Alba-la-Romaine
20 emplacements • Ouvert toute l'année
Gratuit • 04.75.52.43.52
www.alba-la-romaine.fr

LES VINS DE L'ESCOUTAY
Quartier la Condamine • 07400 Alba-la-Romaine
5 emplacements • Ouvert toute l'année
Gratuit • 04.75.52.42.00
www.vins-escoutay.com

Aubignas
Parking Sainte Reine • 07400 Aubignas
20 emplacements • Ouvert toute l'année
3€ nuitée conseillée • 04.75.52.41.69
www.aubignas.fr

Cruas
CAMPING HARMONY
Chem. du Camping • 07350 Cruas
04 75 00 13 56 • Ouvert toute l'année
www.campingdecruas.com

Valvignères
CAMPING LE COLOMBIER
07400 Valvignères • Ouvert du 01/4 au 31/10
Aire service • Gratuit • 04.75.52.62.21
mairie@valvigneres.fr

DOMAINE MAS D'INTRAS
Quartier Intras • 07400 Valvignères
2 emplacements • Ouvert toute l'année
sauf dimanches et jours fériés.
Aire stationnement uniquement.
Gratuit • 04.75.52.75.36
www.masdintras.fr

Saint thomé
Lieu dit Les Crottes • 07220 Saint-Thomé
Ouvert du 01/04 au 31/10
Aire service uniquement.
Gratuit • 04.75.52.74.89
www.saint-thome.eu

Le Teil
Allée Paul Avon • 07400 Le Teil
10 emplacements • Ouvert toute l'année
Stationnement limité à 72h.
04.75.49.63.20
www.mairie-le-teil.fr

NUMÉROS *D'URGENCE*

SAMU : 15
POMPIERS : 18
POLICE : 17
URGENCES EUROPÉENNES : 112
URGENCES NATIONALE : 114
ENFANTS DISPARUS : 116 000
HÉBERGEMENT URGENCE : 115
URGENCE EDF : 0 810 33 33 21
URGENCE GDF : 0 810 43 30 26

N
O
E
S
PORTE SUD ARDÈCHE Tourisme
Au coeur du Pays d'Art et d'Histoire
Office de tourisme
Point d'information
Label Monuments Historiques de France
Fédération Européenne Sites Clunisiens
Label Musée de France
Label Villages de Caractères
Label Petites Cités de Caractère
Voie cyclabe ViaRhôna
Voie douce de la Payre
Rivière
GR 42
Fleuve
Echelle 1 km
D104
PRIVAS
Rivière de l'Ouvèze
Voie douce de la Payre
DIRECTION PRIVAS LE CHEYLARD
CHOMÉRAC
LE POUZIN
LORIOL-SUR-DRÔME
DIRECTION VALENCE LYON
D22
SAINT-SYMPHORIEN-SOUS-CHOMÉRAC
Passerelle de Baix
BAIX
D2
SAINT-LAGER-BRESSAC
Le Rhône
Volcan d'Ardance
SAINT-BAUZILE
Rivière de la Payre
Forêt de Barrès
D86
Plateau de Coiron
SAINT-VINCENT-DE-BARRÈS
Village fortifié
SAINT-PIERRE-LA-ROCHE
Site médiéval
D2
CRUAS
Rivière du Lavezon
Abbatiale
Église Saint-Jean-Baptiste
N7
SAINT-MARTIN-SUR-LAVEZON
Via Rhôna
MEYSSE
AUBIGNAS
Vestiges du château fort
D86
Le Rhône
SAVASSE
DIRECTION AUBENAS VALS LES BAINS
Bourg castral
N102
ROCHEMAURE
Château Renaissance
DANGEREUX POUR LA SANTÉ

NOS VILLAGES DE CARACTÈRE

ALBA-LA-ROMAINE

ROCHEMAURE

SAINT-VINCENT-DE-BARRÈS

LES ADRESSES UTILES

BOULANGERIES PATISSERIES

Boulangerie Patisserie Rivat
Spécialité tarte à la crème de marron référencée dans le Gault et Millau.
52 Rue du Barry • 07400 Alba-la-Romaine
04.75.00.96.40 • lionel-rivat@orange.fr

Boulangerie Lou Picouret
7 rue Curie • 07350 Cruas
04.75.51.41.11
lou.picouret07@gmail.com
www.lou-picouret.com

BOUCHERIES

Boucherie Valla
26 Petite Rue du Code
• 07400 Alba-la-Romaine
04.75.52.42.08 • Ouvert toute l'année
boucherievallaaurelien@gmail.com
Valla Aurélien

Boucherie Thierry
Zone Commerciale entre Pont et Rhône
07400 Le Teil • 04.75.00.02.22
Ouvert toute l'année
www.boucheriethierry.fr

BEAUTÉ BIEN-ÊTRE

Espace Beauté Parfums
01 Rue des Girondins • 07400 Le Teil
04.75.49.03.66
catherine_chaudet@yahoo.fr
Ouvert toute l'année
www.espacebeauteparfums.fr

CINÉMA

LE TEIL - Le Regain
3 Chem. du Château • 07400 Le Teil
04 75 49 28 29
cinema@ardecherhonecoiron.fr
www.cinema-leteil.fr

CRUAS - Le Ciné
Pl. René Cassin • 07350 Cruas
04 75 49 59 10
cinema@ardecherhonecoiron.fr
www.cinema-cruas.fr

TAXIS TRANSPORTS

Taxi Chalencon
930 Chemin de Rabayas - 07400 Aubignas
04.75.01.56.11 • 07.86.04.95.84
taxi.chalancon@orange.fr
Tarifs sur demande.
www.taxi-chalancon-64.webself.net

Isa Taxi
1890 Route de la Pleine - 07210 Saint-Lager-Bressac
04.75.64.17.10 • 06 63 48 17 10
isabelle.buchalski@orange.fr
Tarifs sur demande.

Alex Taxi
13 Chem. des Pins, 07400 Le Teil
06 87 32 04 50
Tarifs sur demande.

© annie-spratt- Unsplash

© Camping Harmony Cruas

Hôtels Campings Maisons de charme...
Trouvez votre hébergement sur
sud-ardeche-tourisme.com
Brochure gratuite disponible à l'Office de Tourisme

Grotte
Saint-Marcel
Gorges de l'Ardèche

vignobles & découvertes

2022 ★ LE GUIDE VERT MICHELIN

Famille Plus
VIVRE ENSEMBLE DE BELLES EXPÉRIENCES

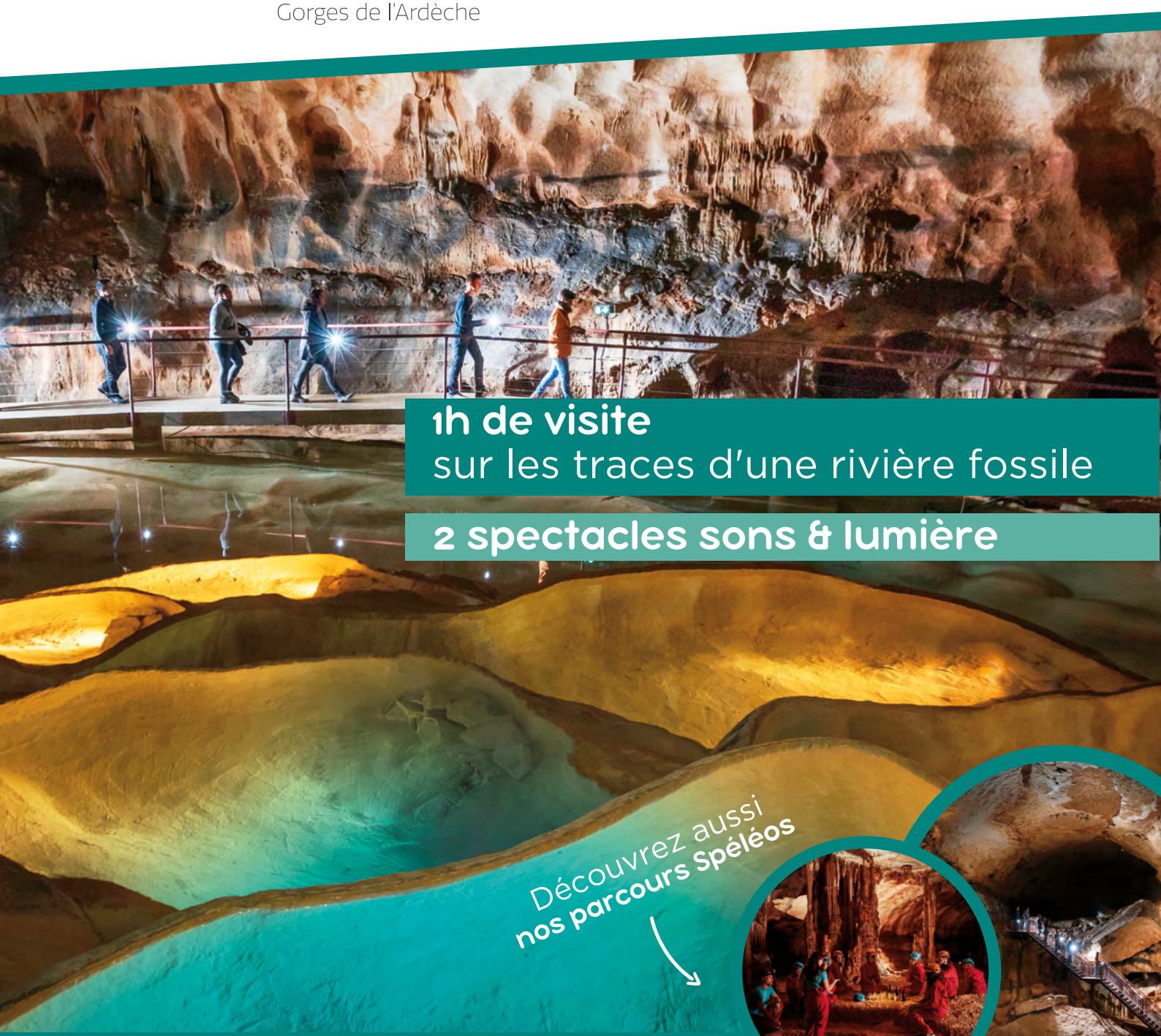

1h de visite
sur les traces d'une rivière fossile

2 spectacles sons & lumière

Découvrez aussi
nos parcours Spéléos

Site classé
patrimoine national

www.grotte-ardeche.com | +33 (0)4 75 04 38 07
2759 Route Touristique des Gorges 07700 BIDON

Office de Tourisme Intercommunal
Porte Sud Ardèche

ÉMERVEILLÉS PAR L'ARDÈCHE

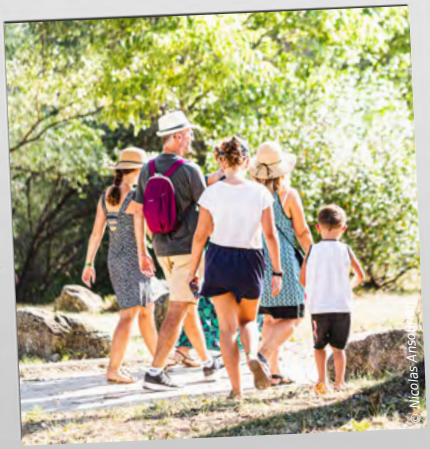

Activités en famille

Belle journée sur le Rhône

Au cœur des vignes

Beauté des villages

À très bientôt !

www.sud-ardeche-tourisme.com