

Votre guide des fêtes



Les bonnes adresses de Noël

avec l'Office de Tourisme

**Le guide pour préparer vos fêtes avec les artisans, producteurs
et restaurateurs d'ici.**

Cette brochure rassemble tous nos partenaires qui font rayonner le territoire : certains seront présents sur le salon, d'autres non, mais grâce à eux, l'Office de Tourisme vous propose une offre plus large et plus riche que jamais pour vos idées-cadeaux, vos repas de fête et vos envies locales.

Bienvenue dans votre guide des fêtes

Dans ces pages, on vous partage le meilleur de notre territoire : marchés de Noël, bonnes adresses pour dîner, spécialités ardéchoises, idées-cadeaux locales et producteurs à rencontrer.

Pourquoi cette brochure ?

Parce qu'à l'Office de Tourisme, on a un rôle tout simple :

- accompagner nos partenaires, valoriser leurs savoir-faire et faire vivre nos villages aussi bien pour les habitants que pour les visiteurs.
- On soutient les commerces, on met en lumière nos artisans, restaurateurs et producteurs, et on vous aide à profiter du territoire en toutes saisons.

Ici, chaque adresse a été choisie pour sa proximité, son authenticité et son envie de faire rayonner le Sud Ardèche.

Opération spéciale

Devenez ambassadeur !

3 visites (dans les adresses du guide) = 1 KIT AMBASSADEUR OFFERT

- Lors de vos achats entre **novembre et décembre 2025**, faites tamponner l'encart du commerçant directement dans le guide.
- Cumulez 3 tampons (ou +) de commerçants différents.
- Présentez votre brochure tamponnée dans l'un de nos bureaux d'information.
- Repartez avec votre Kit Ambassadeur, offert et 100 % local.



À retrouver dans nos bureaux

Place Sémard, 07400 Le Teil
04 75 49 10 46

1 place de la liberté, 07350 Cruas
04 75 49 59 20



Marchés de Noël

SAMEDI

29

NOV.

JEUDI

25

DÉC.

au



L'Atelier du Père Noël

L'atelier du Père Noël, Saint-Vincent-de-Barrès

Samedi, dimanche : / Lundi, mardi, mercredi, jeudi, vendredi :

À Saint-Vincent-de-Barrès, David et sa fille Inolla métamorphosent leur jardin en village des lutins. L'atelier du Père Noël vous ouvre ses portes pour un moment féérique en famille, plein de magie et de joie pour les petits comme pour les grands !

Gratuit.

06 50 14 52 98

davidvignal07@gmail.com

DIMANCHE

30

NOV.



Noël au marché

Halle et parvis de la mairie, Meyssse

De 8h à 13h

Deuxième édition de "Noël s'invite au marché" des artisans et des créateurs compléteront l'offre du marché. L'occasion de remplir votre panier de produits frais et locaux mais aussi de cadeaux. Ambiance conviviale et surprises vous attendent.

Gratuit.

04 75 52 96 21

mairie@meysse.com - www.meysse.fr

DIMANCHE

30

NOV.



Marché de Noël de St-Thomé

Terrain du Clau, Saint-Thomé

De 10h à 18h

Plein d'idées cadeaux à découvrir au marché de Noël de St-Thomé. Petite restauration et buvette sur place. Vente de boudin sur commande. Ne loupez pas la visite du Père Noël !

Accès libre.

07 87 06 95 36 - 0626715929

amicalelaique.saintthome@gmail.com

JEUDI

04

DÉC.

DIMANCHE

18

JAN.

au



Féerie de Noël au site médiéval

Site médiéval, Cruas

Patrimoines en fête vous invite à vous immerger dans le monde merveilleux de Noël. A cette occasion, découvrez les ruelles et échoppes du vieux village illuminés de 1000 feux, et avec des décors féériques qui émerveilleront petits et grands.

Accès libre.

06 82 16 14 91

contact@cruaspatrimoinesenfete.fr - www.cruaspatrimoinesenfete.fr/

SAMEDI

06

DÉC.



Marché de Noël

Place du Champs de Mars, Saint-Martin-sur-Lavezon

à 15h

Pour la cinquième année la commune et les associations du village organisent le marché de Noël. Artisans et producteurs seront présents.

Accès libre.

04 75 52 98 48

mairie@saintmartinsurlavezon.fr - saintmartinsurlavezon.fr

DIMANCHE

07

DÉC.



Marché de Noël de la Résidence du Lavezon

Résidence du Lavezon, Rochemaure

De 14h30 à 18h

La Résidence du Lavezon organise pour la seconde année consécutive son marché de Noël. Venez rencontrer les artisans, producteurs, créateurs...

Accès libre.

04 75 52 81 00

m.renault@colisee.fr

VENDREDI

12

DÉC.



Marché de Noël

Place des terrasses du Rhône, Baix

De 16h à 21h

Venez nombreux rencontrer les créateurs et producteurs locaux qui vous proposeront des idées cadeaux uniques et authentiques.

Buvette et petite restauration sur place. Le Père Noël nous fera la surprise de venir ainsi que 2 lutins bien sympathiques.

Accès libre.

04 75 85 84 16

accueil@baix.fr

SAMEDI

13

DÉC.



Marché de Noël de Cruas

Centre-Ville, Cruas

De 11h à 21h

Artisans créateurs, commerçants, exposants se sont donné rendez-vous pour vous faire vivre la magie de Noël ! Des surprises vous attendent, village de Noël, animations, restauration, parade de Noël, feu d'artifice ... !

Accès libre.

04 75 49 59 00

communication@cruas.fr

DIMANCHE

14

DÉC.



Marché de Noël

Salle polyvalente, Alba-la-Romaine

De 9h à 18h

Venez partager la Magie de Noël. Au milieu de nombreux artisans, créateurs et producteurs locaux, nous vous invitons à partager une ambiance féériques. Décorations, animations, vins chauds et beaucoup d'autres gourmandises. Visite du Père Noël

Accès libre.

unioncommercantsalbaromaine@gmail.com

DIMANCHE

14

DÉC.



Marché de Noël 2025

Boulodrome Marc Jouve, Le Teil

De 9h à 18h

Nouveauté : le marché de Noël se tiendra au Boulodrome Marc Jouve pour plus de convivialité et un accès facile aux parkings ! Animations enfants, artisans, producteurs, photo avec le Père Noël... Une journée festive organisée par CAP Le Teil

Accès libre.

06 75 45 05 78

capleteil@gmail.fr



Où dîner les soirs de fête

LE RELAIS DU BUIS D'APS

575 Route d'Aubenas - 07400 Alba-la-Romaine



Restaurant

Muriel et Stéphane proposent une cuisine maison Goûtez l'Ardèche®, entre spécialités ardéchoises, plats à emporter et formules traiteur, pour savourer les produits du territoire.

TARIFS à titre indicatif

À la carte 4-36 €, menus dès 34,90 €, enfant 11 €, plat du jour 13 € et menu du jour 18,90 €.

250 couverts, 150 couverts en terrasse

☎ 04 75 52 41 10

@ contact@relais-du-buis-daps.com

www.relais-du-buis-daps.com

Ouvert mardi, mercredi et dimanche 6h-14h, jeudi à samedi 6h-14h et 18h-23h ; réservation conseillée par téléphone ou e-mail.



RESTAURANT VA ET VIN

534 Chemin du Moulin - 07400 Alba-la-Romaine



Restaurant

Notre restaurant vous propose une cuisine traditionnelle élaborée avec des produits frais et locaux.

TARIFS à titre indicatif non communiqué

35 couverts, 40 couverts en terrasse

☎ 04 75 91 45 18

@ vaetvin07@orange.fr

Du 07/01 au 20/12/2025

Du lundi au vendredi de 9h à 14h. Du mardi au samedi de 17h à 22h.



RESTAURANT EPONA

Restaurant Epona - 928, Route de Chomérac - 07210 Baix



Restaurant

Pierre cuisine en semi-gastronomique des produits frais et locaux, tandis que Chloé vous guide parmi plus de 200 vins, dont sélection bio, nature et biodynamique.

TARIFS à titre indicatif

À la carte 9-25 €, menu enfant 15 €, plat du jour 13 €, vins dès 15 €, menus dégustation ou groupe sur demande.

30 couverts, 30 couverts en terrasse

☎ 07 86 53 07 51

☎ 04 75 55 43 72

@ restaurantepona@orange.fr

www.restaurant-epona.fr

Ouvert du 01/01 au 31/12 : lundi 12h-13h30, jeudi à dimanche 12h-13h30 et 19h30-22h ; fermé mardi et mercredi.



LE MARMITROLL

1 place champs de mars - 07400 Meysses



Restaurant

Restaurant traditionnel au cœur du village typique de Meysses avec une cuisine qui s'adapte au temps, aux saisons et aux goûts. Labellisé "Goûter l'Ardèche".

TARIFS à titre indicatif

À la carte 7-25 €, menu enfant 12 €, menus groupe 24-32 €, plat du jour 15-21 €, menu du jour 19-21 €.

48 couverts, 60 couverts en terrasse

☎ 09 87 48 48 57

@ mameosas@gmail.com

Du 01/09 au 31/12 : lundi au vendredi 9h-15h, avec service du vendredi soir 19h-21h ; fermé jours fériés.



RESTAURANT CHEZ GOUSSE D'AIL

18 avenue du Teil - 07400 Rochemaure



**Gault
& Millau**

Restaurant

Chez Gousse d'Ail propose une cuisine fraîche dans un lieu climatisé avec terrasse ombragée, idéalement situé à Rochemaure, proche du château et de la passerelle himalayenne.

TARIFS à titre indicatif

À la carte 13,90–23,90 €. Menu du jour 18,90 € avec formules entrée-plat-dessert, entrée-plat ou plat-dessert dès 16,90 €, plat seul 14 €. au choix

105 couverts, 35 couverts en terrasse

☎ 04 75 52 64 23

@ laye.benedicte@orange.fr



Du 01/04 au 31/12/2025, le restaurant est ouvert du mardi au dimanche midi et soir, et fermé les lundis et mardis.

LA TABLE DU BARRÈS

Le Village - 2, Place du Puits - 07210 Saint-Vincent-de-Barrès



Restaurant

Cuisine locale et recherchée valorisant des producteurs engagés, avec bar et épicerie ; Sylvain Volle et Margot proposent une table raffinée inspirée de huit années en maisons étoilées.

TARIFS à titre indicatif

Menu du jour : 28 € (entrée/plat/dessert) ou 24 € deux plats ; menu Inspiration : 35 € deux plats, 43 € trois plats, 54 € quatre plats.

18 couverts

☎ 04 75 30 02 94

@ tabledubarres@gmail.com

🌐 margotyon44.wixsite.com/tabledubarres



En décembre : ouvert mercredi soir, du jeudi au samedi midi et soir, et dimanche midi ; fermé lundi et mardi, bar ouvert le week-end selon disponibilités.

RESTAURANT RAVIOLES AND CO

Allée Henri Lextrait - PA La Rotonde - 07400 Le Teil



Restaurant

Moment convivial garanti en famille ou entre amis : ravioles en spécialité, buffet et cuisine traditionnelle, salle climatisée, terrasse, services complets (parking, PMR, wifi, emporter/livraison).

TARIFS à titre indicatif

À la carte dès 7 €, menu adulte 12,50 €, menu dégustation dès 22,50 €, plat du jour 9,50 €, menu du jour dès 14,80 €.

75 couverts, 25 couverts en terrasse

☎ 04 75 49 01 96

@ eli.fab@hotmail.fr

🌐 ravioles-co-restaurant-le-teil.eatbu.com/?lang=fr



Du 02/01 au 17/12 : ouvert lundi au vendredi 8h-14h30 et 18h-21h30, samedi 18h-21h30 ; derniers services à 13h15 et 20h30.

RESTAURANT LA TERRASSE DES CARMES

85 Chemin des Carmes - 07220 Saint-Thomé



Restaurant

Découvrez une cuisine généreuse et locale dans un ancien moulinage, où Valentine apporte peps et pickles maison et Quentin mêle classiques français, voyages et vins.

TARIFS à titre indicatif

Entrée + plat + dessert : 36€

25 couverts, 30 couverts en terrasse

☎ 07 77 89 39 84

@ contact@laterrassedescarmes.fr

🌐 laterrassedescarmes.fr/



Du 26/04 au 30/09 : ouvert du jeudi soir au lundi soir. Du 01/10 au 15/04 : ouvert jeudi et vendredi soir, samedi et dimanche midi.

BISTRO DU REGAIN

5, montée du Château - 07400 Le Teil



Restaurant

Découvrez le Bistro du Regain, décor vintage et cuisine locale de saison, avec menu midi renouvelé chaque semaine et tapas le soir ; réservation vivement conseillée.

TARIFS à titre indicatif

Menu adulte : à partir de 22,50 € (Entrée + Plat + Dessert).

48 couverts, 18 couverts en terrasse

☎ 04 26 79 01 67

@ bistroduregain@gmail.com



Du 01/01 au 31/12/2025 le mercredi et jeudi de 10h30 à 14h30 et de 17h à 20h30. Le vendredi et samedi de 10h30 à 14h30 et de 17h à 22h30. Midi & soir.

AUBERGE DE L'HELVIE CHEZ COCO ET RICOU

104 Route Nouvelle entrée - Le Village - 07400 Valvignères



Restaurant

Idéalement situé le long de la route des vins, au cœur du typique village de Valvignères, Coco et Ricou vous accueillent dans leur auberge qui dispose d'un Bar/Restaurant (cuisine traditionnelle) avec terrasse extérieur l'été et de trois chambres d'hôtes.

TARIFS à titre indicatif

A la carte : de 15 à 35 €
Menu adulte : à partir de 34,90 €
Menu du jour : à partir de 16,90 € (uniquement le midi hors saison)

30 couverts, 50 couverts en terrasse

☎ 04 75 46 47 12

☎ 06 69 62 62 44

☎ 06 61 82 78 95

@ aubergedelhelvie@gmail.com

🌐 www.restaurant-valvignerres.com



Ouvert du mardi au dimanche, avec service midi et soir sauf le jeudi (midi uniquement).

RESTAURANT BOUCHERIE THIERRY

1, Allée Caroline Rémy - 07400 Le Teil

**Restaurant**

Restaurant labellisé Goûtez l'Ardèche, spécialisé viande : vous choisissez votre pièce, préparée aussitôt par le boucher. Plats maison, Fin Gras du Mézenc et service rapide le midi.

40 couverts, 30 couverts en terrasse

☎ 04 75 00 02 22

@ boucheriethierry@orange.fr

🌐 www.laboucheriethierry.fr/

TARIFS à titre indicatif

Menu du jour : de 15,90 à 21 €.

Du 01/01/2024 au 31/12/2025 du lundi au vendredi de 11h45 à 13h30.

Fermetures exceptionnelles les 1er janvier et 25 décembre.





Traditions Gourmandes d'Ardèche

BOUCHERIE VALLA

26, petite rue du Code - 07400 Alba-la-Romaine



Commerces

La priorité d'Aurélien Valla est de vous proposer des PRODUITS DE QUALITÉ et RÉGIONAUX, fabriqués dans la pure tradition Ardéchoise. Vous pourrez également déguster ses plats FAITS MAISON et des recettes originales.

TARIFS à titre indicatif
non communiqué

☎ 04 75 52 42 08

@ boucherievallaurelien@gmail.com

www.aurelienvalla.fr



Toute l'année.
De 7h à 12h30 / De 15h à 19h
Dimanche : 8h-12h

Fermé le lundi et jeudi, toute la journée actuellement.

BOULANGERIE PÂTISSERIE RIVAT

52 Rue du Barry - Le Village - 07400 Alba-la-Romaine



Commerces

Catherine et Lionnel RIVAT vous accueillent avec plaisir pour vous proposer un panel de produits de boulangerie, salés, viennoiserie et pâtisserie fabriqués de façon artisanale. Spécialité "tarte à la crème de marron" "breveté" par Gault et Millau.

TARIFS à titre indicatif
non communiqué

☎ 04 75 00 96 40

@ lionel-rivat@orange.fr



Toute l'année.
Ouvert le lundi, mardi et du jeudi au samedi de 6h à 13h et de 15h à 19h.
Le dimanche de 6h à 13h.

BOULANGERIE LOU PICOURET

Les halles de la filature - 15 place Georges Clémenceau - 07350 Cruas



Commerces

Au cœur de Cruas, la Boulangerie Pâtisserie Lou Picouret, vous propose un large choix de pâtisseries, viennoiseries (fait maison), pains traditionnels, chocolats valrhona et saveurs locales et autres confectons sur demande.

TARIFS à titre indicatif

Du 01/01 au 31/12
Du lundi au mercredi et vendredi de 5h30 à 13h et de 16h à 19h.
Le samedi et dimanche de 5h30 à 12h30.
Fermé le jeudi.

☎ 04 26 34 33 53

☎ 06 88 79 95 35

@ lou.picouret07@gmail.com

www.lou-picouret.com



BOULANGERIE LE MOULIN DE BRUNO

6 Avenue du Teil - 07400 Rochemaure



Commerces

Ici fabrication du gâteau Lou Pisadou et de la Baguette Ardéchoise produits sélectionnés par Goûtez l'Ardèche®. Savourez également nos glaces faites maison en terrasse et profitez du label Accueil Vélo pour une pause gourmande idéale !

TARIFS à titre indicatif
non communiqué

☎ 04 75 52 10 62

@ boulangerielemoulin@gmail.com



Du 01/01/2024 au 31/12/2024
Ouverture du mardi au samedi de 6h à 19h30. Le dimanche de 6h à 18h30.
Fermé le lundi.

L'EPI-CERIE

3966 Route du Coiron - 07400 Saint-Martin-sur-Lavezon



Commerces

Ici fabrication de la Baguette ardéchoise, produit sélectionné par "Goûtez l'Ardèche". Toute l'équipe de L'Epi-Cerie sera ravie de vous accueillir et vous faire profiter de son expertise.

TARIFS à titre indicatif
non communiqué

Du 01/01 au 31/12
Ouvert du mardi au vendredi de 7h à 12h et de 16h à 19h.
Le samedi et dimanche de 7h à 12h.
Fermé le lundi.
Sur commande Pizza le Vendredi 19h00 21h00.

☎ 06 51 95 77 18

@ boulangerie@lepi-cerie.fr

www.lepi-cerie.fr



BISCUITS CHEZ ROMY'S

3 Chemin Joseph Lapiere - 07400 Le Teil



Commerces

Exprimer un message par un biscuit... Originale, 100% personnalisable, et ne laissera personne indifférent ! Plus que des mots, vous allez transmettre une trace indélébile, une émotion, un remerciement... un plaisir inattendu !

TARIFS à titre indicatif
non communiqué

☎ 06 37 78 84 48

@ info@chez-romys.fr

www.chez-romys.fr/

Du 01/01 au 31/12 tous les jours.

BOULANGERIE BIO AU LEVAIN NATUREL UTOPIA

1 Chemin du dépôt - 07400 Le Teil



Commerces

Utopia est une boulangerie éthique et engagée, née d'une vision respectueuse de la panification. Notre volonté est de proposer une gamme courte maîtrisée de pains au levain, de brioches, biscuits et snacking. Qualité, goût et transparence.

TARIFS à titre indicatif

non communiqué

*Du 01/01 au 31/12
Du mardi au samedi de 8h à 13h et de 15h à 19h.
Fermé lundi et dimanche.*

☎ 09 79 30 61 77

@ contact@boulangerie-utopia.com

www www.boulangerie-utopia.com



BOULANGERIE Ô P'TITS DÉLICES

10 avenue Matteotti - Quartier de la Croix rouge - 07400 Le Teil



Commerces

"Ô P'tits délices" est une boulangerie pâtisserie. Elle vous fera aussi découvrir les vendredis et samedis dans cette boutique les saveurs des cupcakes et verrines "maison" à la carte.

Spécialité : la tarte du Coiron.

☎ 09 87 54 14 88

☎ 06 58 48 54 50

@ optitsdelices@outlook.fr

TARIFS à titre indicatif

*Toute l'année.
Ouvert les Lundis, Mardis, Jeudis, Vendredis et Samedis : de 6h à 13h et de 16h à 19h.
Le Dimanche : de 6h à 13h.
Fermé le mercredi.*

HISTOIRE DE CONFITURES

34, avenue Joliot Curie - 07400 Le Teil - 07400 Le Teil



Pour un petit déjeuner, pour un goûter, pour une crêpe ou gaufre party ; n'hésitez pas à mettre un peu de fruits et de saveur avec Histoire de Confitures. Je vous propose une multitude de parfums avec des fruits provenant de nos producteurs locaux.

TARIFS à titre indicatif

Payant

*Toute l'année, tous les jours.
Uniquement sur rendez-vous le mercredi. 06-81-66-62-84.*

☎ 06 81 66 62 84

@ franck.duwez@hotmail.fr



LA BOUCHERIE THIERRY

1, Allée Caroline Rémy - 07400 Le Teil



Commerces

Boucherie Charcuterie Traiteur, rayon fromage, cave à vins, restaurant. La structure est sélectionnée « Goûtez l'Ardèche® ». Viande d'origine locale. Charcuterie fabriquée dans nos ateliers à St Privas (07).

TARIFS à titre indicatif

non communiqué

*Du 01/01 au 31/12.
Du lundi au samedi de 7h30 à 19h00.
Fermé le 25/12 et 01/01.*

☎ 04 75 00 02 22

@ boucheriethierry@orange.fr

www www.laboucheriethierry.fr/



L'ARC PAYSAN

1 Chemin du dépôt - 07400 Le Teil



Commerces

Magasin de producteurs tenu par des paysans locaux. Des produits diversifiés, frais et de qualité.

TARIFS à titre indicatif

non communiqué

☎ 04 26 51 24 68

@ larcpayan@gmail.com



*Du 02/01 au 31/12/2025
Ouverture le mercredi et vendredi de 9h à 19h. Le jeudi et samedi de 9h à 13h.*



Idées cadeaux locaux

COQUELICOT & CO

217 Rue du Barry - 07400 Alba-la-Romaine

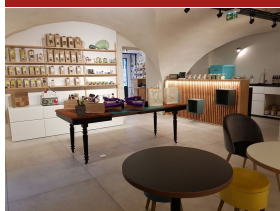

Commerces

salon de thé - herboristerie- Vente de thé, tisane de producteurs locaux.

TARIFS à titre indicatif
Payant

☎ 09 85 21 60 27

@ coquelicot-and-co@outlook.fr

CRÉATEUR DE CARTES POSTALES ET STICKERS

33 rue du Vallat - 07400 Alba-la-Romaine



Commerces

M. Staffan Helleberg est artiste peintre contemporain qui propose des stickers et cartes postales avec de belles représentations du village de caractère Alba-La-Romaine . A découvrir au bureau de l'Office d'Alba-La-Romaine.

TARIFS à titre indicatif
non communiqué

☎ 06 30 87 32 21

@ s.helleberg@sfr.fr



*Du 04/12 au 04/12
Ouverture le lundi, mardi, jeudi et vendredi de 10h à 13h et de 15h à 18h30. Le dimanche de 10h à 13h.*

Du 01/01 au 31/12.

LES MESSAGES DE GARANCE

84 Rue de la Double - 07400 Alba-la-Romaine

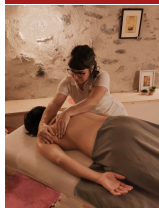

Commerces

Mon Studio de massages et épilations à la cire orientale se trouve dans le très joli Hameau de La Roche. N'hésitez pas à me joindre - sur réservation.

TARIFS à titre indicatif
non communiqué

☎ 07 45 15 35 75

@ contact@lesmassagesdegarance.com

www.lesmassagesdegarance.com/

PEPPER - DESSINATRICE SEMI-NOMADE

217 rue du Barry - Alba-la-Romaine - 07400 Alba-la-Romaine



Commerces

Créatrice de cartes postales colorées d'Alba-la-Romaine mais pas que. Prenez contact avec cette artiste qui vous présentera tout le panel d'œuvres qu'elle propose : illustration, croquis, carnet de voyage, bande dessinée et ateliers...

TARIFS à titre indicatif
non communiqué

☎ 07 50 52 50 31

@ contact@ceciliapepper.com

www.ceciliapepper.com/



*Du 01/01 au 31/12 tous les jours de 9h à 19h.
Sur rendez-vous.*

*Du 01/01 au 31/12.
Et sur RDV.*

AROMA POP - LES ATELIERS COSMÉTIQUES D'EMILY

145, Chemin de la Créma - 07350 Cruas



Commerces

Venez découvrir mon univers et vivez une expérience olfactive. Je fabrique des bougies, baumes...dans mon atelier à Cruas. Contactez moi par mail pour qu'on organise ensemble un atelier pour créer vous-même vos cosmétiques.

TARIFS à titre indicatif
non communiqué

☎ 06 83 33 05 15

@ aromapop@hotmail.com

AU FIL DE MARIE COUTURE BIO ET ÉVEIL

32 Rue Gabriel Péri - 07350 Cruas



Commerces

Passionnée de couture depuis l'âge de 14 ans, j'ai travaillé dans de nombreux domaines de métiers. Au moment du Covid, je me suis retrouvée chez moi, à concevoir des masques pour la commune. C'est alors là que tout a commencé.

TARIFS à titre indicatif
non communiqué

☎ 06 64 63 47 75

@ afmcbe07@gmail.com

www.aufildemarie-couture.fr/a-propos

Du 01/01 au 31/12.

Du 01/01 au 31/12, tous les lundis, mardis, le mercredi matin, jeudi après-midi et vendredis.

LÉA ESTHÉTIQUE

26 Rue Gabriel Péri - 07350 Cruas



Commerces

Offrez-vous un moment de bien-être avec notre large gamme de prestations. Notre institut se distingue par sa convivialité et des conseils personnalisés pour vous accompagner dans votre expérience. Pour plus d'informations, contactez moi.

TARIFS à titre indicatif
non communiqué

☎ 06 38 63 66 69

@ martareschelea@gmail.com

www.reservationbeaute.fr/lea-esthetique-07350



Toute l'année.

Sur rendez vous uniquement du lundi au samedi.

SALON DE BEAUTÉ JOLIE BY JULIE

9 Avenue Jean Moulin - 07350 Cruas



Commerces

Esthéticienne diplômée d'état depuis 2019 et aussi prothésiste onguinaire depuis 2021, j'ai su faire d'une passion, mon métier. Vous satisfaire est ma priorité, c'est pourquoi je m'efforce de vous fournir des prestations de qualité.

TARIFS à titre indicatif
non communiqué

☎ 06 02 23 88 55

@ joliebyjulie07@gmail.com

joliebyjulie.my.canva.site/

Du 01/01 au 31/12 tous les jours.
Sur rendez-vous.

L'ANTIGASPILLERIE, CONSERVERIE VÉGÉTALE, ARTISANALE, ANTIGASPI ET LOCALE !

545 Chemin de Piffaut - 07400 Rocheaure



L'Antigaspillerie est une conserverie Ardéchoise engagée, antigaspi et sauvage, au service des producteurs, des consommateurs et du Vivant!

TARIFS à titre indicatif
Payant

☎ 06 10 95 37 73

☎ 07 82 79 21 39

@ lantigaspillerie@gmail.com

lantigaspillerie.com

Du 01/01/2025 au 31/12/2026 tous les jours.

L'atelier n'est pas ouvert au public, sauf sur rendez-vous par téléphone selon nos disponibilités ou pour les ateliers / stages. Rendez-vous sur notre boutique en ligne, lors des divers événements et marchés locaux ou dans nos points de vente partenaires.

SEMPERFLORIS

505 route de Bressac - 07210 Saint-Lager-Bressac



Herboristerie et Soins Naturels et Bio créés par une Herbaliste, à partir des plantes produites en Bio sur le site. 100% Naturel, Pur, Slow

TARIFS à titre indicatif

Gratuit pour les moins de 4 ans.
Groupe entre 5 et 10 personnes maximum.

☎ 06 27 12 24 11

@ contact@semperfloris.fr

www.semperfloris.fr/

Du 01/01 au 31/12/2024.

Fermé samedi et dimanche.

Sur RDV toute l'année pour l'achat de produits, sauf sam. dim.

Du 01/05 au 31/07, visite guidée du jardin de médicinales et stages/ateliers à thème, sur RDV uniquement ou programmation (voir site internet).

ATELIER 1, 2, 3, TERRE !

31, ruelle des échoppes - 07210 Saint-Vincent-de-Barrès



Commerces

Natacha SIMONNET, Bobine d'argile, vous accueille dans son atelier de poterie. Elle vous fait découvrir ses créations d'objets utilitaires ou décoratifs en grès blanc

TARIFS à titre indicatif
non communiqué

☎ 06 60 14 52 51

@ atelier.123terre@gmail.com

Du 01/01 au 23/12/2025.

Atelier ouvert en journée du lundi au vendredi, (mercredi une semaine sur deux)

Appeler pour programmer une visite ou pour s'assurer de l'ouverture au moment souhaité.
Fermé les jours fériés.

ATELIER TEMPS LIBRE

475 Chemin de Champvieux - 07210 Saint-Vincent-de-Barrès

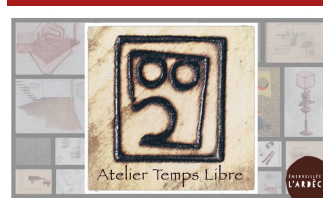

Commerces

Ebéniste / Ferronnier d'Art alliant le bois, l'acier et des matériaux de récupération afin de proposer une gamme de produits adaptés tant pour l'intérieur que pour l'extérieur.

TARIFS à titre indicatif
non communiqué

☎ 06 77 00 57 28

@ ateliertempslibre@gmail.com

ateliertempslibre.siteweb.fr

Du 01/01 au 31/12 tous les jours.
Sur rendez-vous.

BOBIEBOBINE

30 ruelle des échoppes - 07210 Saint-Vincent-de-Barrès



Commerces

La reliure est un métier d'Art qui consiste à lier et pérenniser les documents. Reliures traditionnelles et modernes, reliures de création, books-photos ou objets d'art, je réalise tous types d'ouvrages sur-mesure.

TARIFS à titre indicatif
non communiqué

☎ 06 77 38 10 99

@ anneclaire.fessard@gmail.com

www.bobine-reliure.com/

Du 01/01 au 31/12

Du lundi au vendredi, de 9h à 18h.
Sur rendez-vous.

L'ATELIER DÉCO BOIS

576 montée du Village - 07210 Saint-Vincent-de-Barrès



Commerces

Un nouvel artisan s'est installé ! Il ouvre sa boutique et vous invite à découvrir son petit atelier de déco en bois. Venez à sa rencontre et laissez-vous séduire par ses créations uniques et authentiques.

TARIFS à titre indicatif
non communiqué

☎ 06 01 49 24 94

@ lefebvrejeipie@gmail.com

Du 01/10 au 31/12 le mercredi de 14h à 18h. Le samedi de 10h à 17h. Le dimanche de 10h à 13h.

L'ÉCRITOIRE ENLUMINE

30 Ruelle des échoppes - le village - 07210 Saint-Vincent-de-Barrès



Commerces

Venez découvrir l'art de l'enluminure et de la calligraphie ou l'art des belles lettres et des beaux livres comme au Moyen Âge, suivant les mêmes recettes et façons de faire : pigments à l'œuf, feuille d'or et parchemin. Cours à l'année et stages, sur rd

TARIFS à titre indicatif

Du 01/01 au 30/06 et du 01/09 au 31/12

Du jeudi au dimanche de 10h à 19h.

Du 01/07 au 31/08

Ouvert le lundi et du mercredi au dimanche de 10h30 à 19h.

☎ 07 78 10 61 20

@ plumedhistoires@neuf.fr

www.l-ecriture-enlumine.fr



PLAN 7

475 Chemin de Champvieux - 07210 Saint-Vincent-de-Barrès



Commerces

Plan7 © est une marque de planche de skateboard artisanale créée en 2018. Fabriquées en Ardèche au sein de notre atelier (Atelier Temps Libre ©ATL) en bois d'essence 100% française, personnalisables autour de principe éco-responsables forts.

TARIFS à titre indicatif non communiqué

☎ 06 77 00 57 28

@ plan7.board@gmail.com

plan7board.free.fr/PLAN7/index.html



*Toute l'année.
Sur rendez-vous.*

SELVE ILLUSTRATION

30 ruelle des Échoppes - 07210 Saint-Vincent-de-Barrès

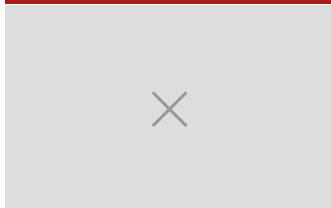

Commerces

Je réalise des illustrations à l'acrylique, au stylo et davantage à l'aquarelle sous mon nom d'artiste Selva. Je dessine et peints sur différent format, de la carte postale à la fresque murale.

TARIFS à titre indicatif Payant

☎ 06 50 64 91 34

@ selva.artiste@gmail.com

Du 01/01 au 31/12 tous les jours.

VANNIÈRE ET VANNIÈRE(S)

le village - 10 Ruelle des Echoppes - 07210 Saint-Vincent-de-Barrès



Commerces

Formée à la vannerie Française et auprès de vannie(è)r(e)s expérimenté(e)s, je tisse et tresse mon chemin créatif dans des paniers et objets en vannerie d'osier, traditionnels ou inspirés. J'étudie vos demandes et répare vos paniers préférés.

TARIFS à titre indicatif

Du 01/01 au 31/12.

Visite de l'atelier sur rendez-vous - Ouverture ponctuelle et aléatoire au gré de mes disponibilités. Présente sur les Marchés hebdomadaires le 1er dimanche de chaque mois, lors des Marchés nocturnes d'été, sur les Marchés Artisans organisés par l'association ASCAR.



☎ 06 84 81 01 72

@ anneclairevanniere@orange.fr

ESPACE BEAUTÉ PARFUMS

1 rue des Girondins - 07400 Le Teil



Commerces

Parfumerie créée par Mme CHAUDET, le salon est agrandi et aménagé en institut de beauté à l'étage par sa fille. Études d'esthétiques suivies à l'école internationale Lancôme à Paris, Catherine CHAUDET gardera avec soin cette marque de prestige.

TARIFS à titre indicatif non communiqué

Du 01/01 au 31/12.

De 9h - 12h / 14h - 19h.

Fermé lundi et dimanche.

☎ 04 75 49 03 66

@ catherine_chaudet@yahoo.fr

www.espacebeauteparfums.fr



L'ATELIER DE CALVIN - CRÉATRICE DE SOUVENIRS

07400 Le Teil



Commerces

Un Bijou Qui Raconte Votre Histoire. Pour chaque moment unique de votre vie – Baptême, Anniversaire, Mariage, ... créez un souvenir précieux. Chaque pièce est porteuse d'émotions et de significations personnelles.

TARIFS à titre indicatif non communiqué

Toute l'année tous les jours.

@ info@latelierdecalvin.fr

www.latelierdecalvin.fr/



En direct, chez le producteur

CAVEAU D'ALBA

379 Route de la cave - 07400 Alba-la-Romaine



Les Vignerons d'Alba vous accueillent dans leur boutique pour vous faire découvrir leur travail et leur passion. Une équipe de professionnels vous recevra avec attention pour vous faire déguster les cuvées de notre terroir et ces cépages emblématiques.

TARIFS à titre indicatif

Du 01/01 au 30/06 et du 01/09 au 31/12.
Du lundi au samedi de 9h-12h/14h-19h.
Fermé les dimanches.
Du 01/07 au 31/08.

Du lundi au samedi de 9h-12h30/14h-19h - Le dimanche de 9h-12h30.

☎ 04 75 52 40 23
@ contact@caveau-alba.fr
🌐 caveau-alba.fr/



LA BERGERIE DE LUAS

521, Chemin de Luas - 07400 Alba-la-Romaine



Élevage Ovins laitiers - Transformation fromagères - Vente de fromages de brebis au lait cru, yaourts, Fêta, tomme... Vente à la ferme tout les vendredi de 16h à 19h. Présent sur le marché d'Alba La Romaine le dimanche matin.

TARIFS à titre indicatif Payant

☎ 06 58 43 85 09
@ fernandes.wurpillot07@gmail.com

LAUD'AL

07400 Alba-la-Romaine



Tous nos produits sont fabriqués avec soin à partir de nos récoltes issues de l'agriculture Biologique et de cueillette sauvage sur Montélimar (26) et Alba la Romaine (07). Exploitation agricole familiale. tous nos produits sont fabriqués avec soin.

TARIFS à titre indicatif Payant

☎ 06 64 50 23 25
@ laud.al2620@gmail.com
🌐 www.laudal.fr

Du 01/01 au 31/12, tous les jours.

LES RUCHERS DE CLAUZEL

2063 chemin de la Quate - 07400 Alba-la-Romaine



Ludovic Saussac, apiculteur ardéchois, produit plusieurs types de miels d'une grande qualité gustative : Ces miels sont récoltés et mis en pot à Alba-la-Romaine depuis 2010.

TARIFS à titre indicatif 5 € le pot.

☎ 06 21 42 33 10
☎ 06 70 45 55 35
@ ruchersdeclauzel@gmail.com

Ouvert toute l'année sur rendez-vous.



LE CAVEAU DES VINS DE L'ESCOUTAY

Noailles - 3762 Route de Viviers - 07400 Alba-la-Romaine



Venez découvrir et déguster les vins de la propriété et voir tout au long de l'année des expositions d'artistes. Les Vins de l'Escoutay vous propose un large choix de vins des Coteaux de l'Ardèche (IGP), rouge, blanc, rosé.

TARIFS à titre indicatif Payant

☎ 06 07 88 62 77
☎ 04 75 52 42 00
@ vins.escoutay@gmail.com



Du 01/01 au 31/12,
Du lundi au samedi 9h-19h.

MAISON LOUIS LATOUR

69 Chemin de la Téoule - R.N. 102 - 07400 Alba-la-Romaine



Magnifique cuverie ultra-moderne respectant la qualité du produit et les codes de la vinification bourguignonne. Parc à fûts exceptionnel pour l'élevage du Grand Ardèche. Vin de pays des Coteaux de l'Ardèche (blanc) : Chardonnay, Viognier

TARIFS à titre indicatif

Du 01/01 au 31/12/2025
Ouverture du mardi au samedi de 9h à 12h et de 14h30 à 18h.
Fermé lundi et dimanche.
Fermé les jours fériés.

Visite groupe à partir de 10 personnes.

☎ 04 75 52 45 66
@ magasin@louislatour.com
🌐 www.louislatour.com



GAEC DE LA PIGNATELLE

1690 Route Nationale - 07400 Aubignas



Vente à la Ferme de volailles prêtes à cuire: Poulets, Pintades, Dindes, Chapons, Poulardes (sur commande de préférence).

TARIFS à titre indicatif

Payant

☎ 06 62 89 50 78

@ 04 75 52 47 83

@ pascalou.bosquet@orange.fr



*Du 01/01/2025 au 31/12/2026 tous les jours.
Sur commande également.
Fermé les jours fériés.*

HERBULA - HERBALISTE

Aubignas - 07400 Aubignas



Herboriste bienveillante installée à Aubignas. Je cueille, avec Amour, les plantes bienfaisantes en Ardèche et j'en fabrique des remèdes naturels, dans le respect de la Nature et de l'humain. (Baumes, crèmes, huiles de massage, shampoing...)

TARIFS à titre indicatif

Payant

☎ 06 32 25 57 68

@ clara.herbula@gmail.com

www.claraherbula.com

Toute l'année, tous les jours.

DOMAINE DU ROUX

1120 B Chemin du Roux - 07210 Baix



J'aurais plaisir à vous faire déguster mes huiles d'olives sur les marchés du territoire. Huiles pressées à froid directement à mon domaine, tout est fabriqué artisanalement.

TARIFS à titre indicatif

Payant

☎ 06 74 06 03 91

@ alibert.jean-cyril@orange.fr

www.domaine-du-roux.sumupstore.com/



Du 01/01 au 31/12/2025, tous les jours.

LE TERREAU

Route des serres - 07350 Cruas



Vente directe avec valorisation du travail des salariés sur l'exploitation. Possibilité d'agréments les achats avec des produits complémentaires bio issus de producteurs du territoire. Le terreau est aussi un point de vente de producteurs.

TARIFS à titre indicatif

Payant

☎ 04 75 54 61 75

☎ 06 87 68 48 21

@ commercial.terreau@gmail.com

www.leterreau.org

Toute l'année

*La vente direct est ouverte uniquement le mercredi de 9h à 18h.
La structure est ouverte du lundi au jeudi de 8h30-12h45/13h30-17h.
Le vendredi de 8h30-12h30. Fermé le week end.*

**FRUITS ET LÉGUMES COUDÈNE**

3 grande rue - 07400 Meyssie



Vente de fruits et légumes issus d'une agriculture raisonnée.

TARIFS à titre indicatif

Payant

☎ 06 84 13 83 31

@ carpediem0769@orange.fr



*Du 03/01 au 30/12
Ouverture tous les jours de 9h à 12h15. Le lundi, jeudi et vendredi de 17h à 19h.
En Juillet/Août : Du lundi au dimanche de 9h à 12h15 et du lundi au vendredi de 17h à 19h.*

SEMPERFLORIS

505 route de Bressac - 07210 Saint-Lager-Bressac



Herboristerie et Soins Naturels et Bio créés par une Herbaliste, à partir des plantes produites en Bio sur le site. 100% Naturel, Pur, Slow

TARIFS à titre indicatif

Gratuit pour les moins de 4 ans.
Groupe entre 5 et 10 personnes maximum.

☎ 06 27 12 24 11

@ contact@semperfloris.fr

www.semperfloris.fr/

Du 01/01 au 31/12/2024.

Fermé samedi et dimanche.

Sur RDV toute l'année pour l'achat de produits, sauf sam. dim.

Du 01/05 au 31/07, visite guidée du jardin de médicinales et stages/ateliers à thème, sur RDV uniquement ou programmation (voir site internet).

**BRASSERIE DU LAVEZON**

1416 route du Coiron - 07400 Saint-Martin-sur-Lavezon



La Brasserie du Lavezon se situe à Saint Martin sur Lavezon (entre Privas et Montélimar), elle vous propose Ces bières "L'Adrèchoise". Vous pouvez les déguster sur place le vendredi à partir de 16h30, autour d'une planche de charcuterie.

TARIFS à titre indicatif

Accès libre.

☎ 07 78 84 54 19

@ brasserieedulavezon@gmail.com

www.brasserieedulavezon.com

*Du 01/01 au 31/12.
Sur Rendez-vous.*

LA FERME DU MOULIN

945 chemin du Moulin - 07400 Saint-Martin-sur-Lavezon



Producteur de châtaignes et vente de produits transformés en AB. Découvrez, au sein d'une vallée située au cœur d'un cirque de montagnes volcaniques, deux exploitations castanéoïles réunies sous le nom de La ferme du Moulin.

TARIFS à titre indicatif

Payant

☎ 06 98 77 30 79

☎ 06 98 31 31 28

@ philippe.chaze0154@orange.fr

www.lafermedumoulin.org

Du 01/01 au 31/12, tous les jours.



CAVEAU DE VALVIGNÈRES

315 route de St Thomé - 07400 Valvignères



Fondée en 1952, la cave vinifie et commercialise la production de 44 coopérateurs sur une superficie de 470 hectares, soit de 25 000 à 30 000 hl de vin. Les coopérateurs sont de Valvignères, St-Thomé et Gras. Structure sélectionnée "Goûtez l'Ardèche".

☎ 04 75 52 60 60

@ caveauvalvigneres07@gmail.cc

🌐 www.caveauvalvigneres.fr



Du 01/01 au 30/06 et du 01/09 au 31/12
Ouvert du mardi au samedi
De 9h à 12h / 14h à 18h.
Du 01/07 au 31/08
Ouvert du lundi au samedi
De 9h à 12h / 14h à 19h.
Fermé dimanche et jours fériés.

DOMAINE DU MAZEL

Domaine du Mazel - Gaec du Mazel - 07400 Valvignères



Gérald et sa sœur Jocelyne produisent depuis 30 ans du vin nature avec un respect total de la vigne et du vin. Ici, tout est fait à la main : Vendanges manuelles, pas d'intrants chimiques : 100% levures indigènes, pas de vitamines, enzymes ou sulfites.

☎ 04 75 52 51 02

☎ 06 07 15 22 04

@ domainedumazel@gmail.com

🌐 www.vinsnaturels.fr/003_viticulteurs/Rh%C3%B4ne-Domaine-du-Mazel-G%C3%A9rald-et-Jocelyne-Oustric-87.htm

TARIFS à titre indicatif

Tarifs non communiqués.

Du 01/01 au 31/12, tous les jours.
Sur rendez-vous.

LA BRASSERIE DU SOULIER

45 Chemin du soulier - 07400 Valvignères



Julien et Aurélie, viticulteurs et brasseurs sur la commune de Valvignères proposent des bières artisanales, faites à base de matières premières ardéchoises (un max!) et bio autant que possible.

☎ 06 64 75 54 31

@ aurelie.plasschaert@hotmail.fr

TARIFS à titre indicatif

Payant

Du 01/01/2024 au 31/12/2025, tous les jours.
Sur demande, sur rdv et au marché de Valvignères certains samedis matin.

LAVANDIN DU DOMAINE DU MAZEL

Domaine du Mazel - 1605 Chemin du Serret - 07400 Valvignères



La lavande est principalement utilisée dans la fabrication de parfums et d'huile essentielle. Après avoir été récoltées, séchées et pré-fanées, les fleurs de lavande sont envoyées à la distillerie de Gras en Ardèche, pour en extraire l'huile essentielle.

☎ 04 75 52 51 02

☎ 06 07 15 22 04

@ domainedumazel@gmail.com

TARIFS à titre indicatif

Payant

Du 01/01 au 31/12, tous les jours.

DOMAINE DU MAS D'INTRAS

3080 Route d'Intras - 07400 Valvignères



Domaine viticole familial de 25 ha en agriculture biologique, le Mas d'Intras vous accueille toute l'année pour vous faire découvrir ses vins IGP Ardèche. Sélectionnée par "Les étapes savoureuses Ardèche" "Goûtez l'Ardèche" et "Vignobles & Découvertes".

☎ 04 75 52 75 36

@ contact@masdintrass.fr

🌐 www.masdintrass.fr



TARIFS à titre indicatif

Du 01/01 au 28/02
Ouverture du lundi au vendredi de 10h à 12h/13h30 à 18h30.
Fermé le week-end et jours fériés.
Du 01/03 au 31/12
Ouverture du lundi au samedi de 10h à 12h/13h30 à 18h30
Fermé le dimanche et jours fériés.

3,70 le jus de raisin.

GAEC DES VIGNEAUX

160 Impasse des Vigneaux - 07400 Valvignères

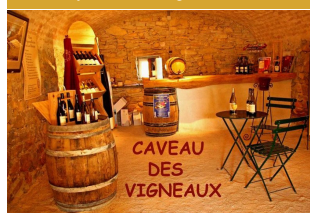

Vin naturel et biodynamique.

TARIFS à titre indicatif

Accès libre.

☎ 04 75 52 51 91

@ vigneaux07@gmail.com

🌐 www.domainedesvigneaux.com



Du 01/01 au 31/12.
Ouvert de 14h à 18h sur Rendez-Vous.
Fermé les dimanches et jours fériés.

LA VRILLE ET LE PAPILLON

La Vrille et Le Papillon - 95 Chemin des Termes - 07400 Valvignères



Domaine viticole à Valvignères (Ardèche) de 5 hectares de vignes, cultivées en agriculture biologique.

TARIFS à titre indicatif

Les jus de raisin : 3€. Les vins : de 5€ à 11€ la bouteille.

☎ 06 83 45 17 45

@ m.croizier@yahoo.fr

🌐 www.lavrilleetlepapillon.fr



Du 01/01 au 31/12, tous les jours.
Ouvert sur rendez-vous.
Fermé le dimanche.

LES VIGNES DE BIASSOU

973 route de Saint Thome - 07400 Valvignères



Laura et Camille, vigneronnes cultivent 6 ha de vignes à Valvignères. Conversion vers l'agriculture bio. Vins naturels. Chez nous, c'est le raisin qui mène la danse, et nous, on l'accompagne.

TARIFS à titre indicatif

Tarif groupe à partir de 1 personnes.

☎ 06 12 84 33 49

@ camille.larmande@gmail.com

🌐 www.lesvignesdebiassou.com



Ouvert tous les jours
Visites sur rendez-vous.
Dégustation et visite des vignes sur rendez-vous.
Pour des groupes nous prévenir s'il vous plaît.

Liste de courses

Liste de courses



PORTES UP
ARDÈCHE
Tourisme

Au cœur du Pays
d'Art et d'Histoire



Office de tourisme



Point d'information



Label Monuments Historiques de France



Label Musée de France



Label Villages de Caractères



Label Petites Cités de Caractère



Voie cyclable ViaRhôna



Voie douce de la Payre



Rivière



Fleuve



Echelle 1 km

ARDÈCHE



DRÔME

LES TRAVERSÉES D'HELVIA ET BERGUISE



À LA DÉCOUVERTE DE NOS VILLAGES AVEC HELVIA ET BERGUISE

Découvrez notre collection de livrets illustrés.

Nos villages de caractère.

À découvrir également Baix et St Thomé

Alba-la-Romaine

Rochemaure 

St-Vincent-
de-Barrès 



VERSION EN LIGNE



 ONLINE ENGLISH TRANSLATION

Proposé par l'Office de Tourisme
Intercommunal Porte Sud Ardèche, porté par
la Communauté de communes Ardèche Rhône Coiron.

Ardèche
Rhône
Coiron
COMMUNAUTÉ DE COMMUNES

PORTE SUD
ARDECHE
Tourisme

☎ 04 75 49 10 46 🌐 www.sud-ardeche-tourisme.com



Horaires hiver 2025-2026

LE TEIL

Place Pierre Sépard

Toute l'année
Lundi, mercredi et jeudi
de 9h30 à 12h
et de 14h à 17h

ALBA LA ROMAINE

Rue du Barry

Fermée
Ré-ouverture
avril 2026

CRUAS

1 Place de la Liberté

Novembre à mars
Mardi au vendredi
de 9h30 à 12h
de 14h à 17h

Fermeture annuelle du 24/12/2025 au 02/01/2026.

Nous contacter

contact@sudardecheturisme.com

04 75 49 10 46



www.sud-ardeche-tourisme.com